

Nº 83



CAPITAL  
DENTAL

www.capitaldental.es

INVIERNO 2016

REVISTA INFORMATIVA DEL ILUSTRE COLEGIO PROFESIONAL DE PROTÉSICOS DENTALES DE LA COMUNIDAD DE MADRID



# VI JORNADAS TÉCNICAS DE PRÓTESIS DENTAL DE MADRID

Círculo de Bellas Artes de Madrid

5 y 6  
mayo  
2017

## VI JORNADAS TÉCNICAS DE PRÓTESIS DENTAL DE MADRID

### PONENTES



"INTERNAL STAINS"  
ORIO DE LA MATA Y GARCÍA



"NO VALE RENDEIRSE"  
EMILIO DURÓ



"COMPOSITE"  
PHILIPPE LLOBEL



"SUPER ENCIAS"  
"PROTÓCOLOS CLÍNICOS Y TÉCNICOS EN ESTRUCTURAS PRETAL CON SISTEMAS CAD CAM"  
ARTURO GODOY



"SOLUCIONES CERÁMICAS PARA DIENTES E IMPLANTES EN REHABILITACIÓN ORAL"  
MILKO VILLARROEL



"ERRORES EVITABLES EN PRÓTESIS COMPLETAS Y LA IMPORTANCIA DE LA FONÉTICA"  
URBAN CHRISTEN



"PROTÓCOLOS"  
RAFAEL PINEIRO SANDE



"COMUNICACIÓN TÉCNICO Y CLÍNICO"  
CARLOS SAAVEDRA MARBÁN



"DGT FILOSOFÍA/CARILLAS DE LÁMINA DE PLATINO"  
VON GROW



ROBERTO PORTAS HOURE



RAMÓN GARCÍA-ADAMEZ SOTO

5 Y 6 DE MAYO DE 2017



Tu Colegio te desea  
Feliz 2017



www.colprodecam.org  
www.undentistanoesunprotésico.es



**JUNTA DE GOBIERNO****Presidente**

Carlos Enrique Machuca Pulido

**Vicepresidente**

Juan Carlos Megía Real

**Secretario**

Ángel Luis Romero de Miguel

**Tesorero**

Antonio Roldán Gómez

**Interventor de Cuentas**

Enrique Díaz Mayoral

**Vocal**

Joaquín Madrueño Arranz

**Vocal**

Guillermo Jiménez García

**Vocal**

Esteban Mayoral Ordoñez

**Vocal**

Pablo Galvez Zayas

**Secretaría**

Horario de Oficina de Secretarías

Elena Muñoz de Osmá y Paz García Adrián

Lunes a Viernes de 10 a 15 horas

Lunes y Jueves de 16,30 a 20,30 horas

Teléfono: 91 758 02 38

Teléfono y fax: 91 758 02 39

Correo: [info@colprodecam.org](mailto:info@colprodecam.org)Página web: [www.colprodecam.org](http://www.colprodecam.org)**Marketing y Comunicación**

Responsable: Dionisio García Gil

De lunes a viernes de 9,15 a 13,15 horas

Correo: [info@colprodecam.org](mailto:info@colprodecam.org)

Teléfono: 91 559 48 63 / 615 88 33 10

**Asesoría Jurídica**

Asesoría Civil, Penal, Mercantil y Administrativo-Sanitaria

Responsable: Juan Murall Herreros

Jueves de 16,30 a 20,30 horas

Teléfonos: 91 758 02 38/39

Correo: [info@colprodecam.org](mailto:info@colprodecam.org)**Asesoría Laboral, Fiscal y Contable**

Responsable: Alberto Sánchez Moreno

Lunes de 16,30 a 20,30 horas.

Teléfonos: 91 758 02 38/39

Correo: [info@colprodecam.org](mailto:info@colprodecam.org)**COLABORADORES**

Agustín Arriaga Rodríguez

Alfonso Carretero

Amador Oliver

Ana Cristina Rocha Gomes

Ángel Luis Romero de Miguel

Antonio Roldán

Bettina Cortés

Carlos de Gracia

Carlos Machuca Pulido

Carlos Pazmiño

César León

Dolores Abad

Esteban Mayoral Ordoñez

Francisco Troyano

Frank Kaiser

Gabriel Hernández Guillamón

Germán Vincent

Iñigo Casares

Ivan Roland

Jaime Mayos

Joaquín Madrueño

Jorge Reyes Minguillán

José Escribano Solís

José Luis Sánchez Rubio

José María Fonollosa Pla

José Ramón Piñeira

José Ribagorda

Josua Polansky

Juan Carlos Ezquerro

Juan Carlos Gavira

Juan Carlos Megía Real

Juan José Sempere

Juan Yarza

Julián Castillo

Lucio Álvarez

Luis Martín

Luis Miguel Vera

Mariano Bueno

Maria Victoria Palazón Tudela

Miguel Coronel

Miguel Huertas Moreno

Oriol de la Mata y García

Paolo Pagliari

Urzula Myrlanska

Reinaldo Nascimento

**PUBLICIDAD**

Unidesa	3
Asoprodentes	9
Opesa	11
Labor Dental	13
Roland	15
MozoGrau	17
Himatra	19
ETEE – Escuela Técnica de Enseñanzas	21
Forlopd (Protección de Datos)	29
Gealsi Asesores S.L.	31
Banco Sabadell	33
MAZ Sociedad de Prevención	35
CM Dental	37
Red Dental	39
Dental Everest	45
GT Medical	56-57
Straumann	61
Dentaurum	63
Asoprodentes	65
Asap	67
Rotativos Estévez	73
Zirkonzahn	83
Laboratorio Dental Reyes	87
Casa Schmidt	Contraportada
Banco Santander	Contra Interior

**DIRECCIÓN DEL COLEGIO**

Paseo Virgen del Puerto, nº 65 Local (Entrada por calle San Alejandro)

Seguimos manteniendo los mismos números de teléfono y dirección de correo electrónico



# -odident

*Tecnología y anatomía.  
Estética y funcionalidad.*

*Tecnología de cuatro capas  
para una excelente resistencia  
a la abrasión, un borde incisal  
translúcido y  
un aspecto estético  
**INMEJORABLES.***

4 CAPAS  
16 COLORES A-D  
INALTERABLES  
ANATÓMICOS  
TRANSLÚCIDOS  
CON MAMELONES

## unidesa - odi

DENTAL SUPPLIES MANUFACTURER



CONTACTA CON TU DISTRIBUIDOR  
[www.unidesa-odi.com](http://www.unidesa-odi.com)



5



6



38

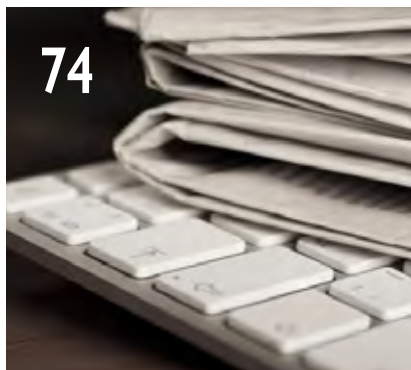

74



92

Editorial .....	5
Artículo Técnico Científico .....	6
Artículo / Sentencia .....	20
Aviso Importante .....	22
Cuento .....	24
Artículo Económico .....	26
Noticias Curiosas .....	28
Acuerdo Asesoría Jurídica .....	34
Marketing y Comunicación .....	36
Concursos .....	38
Acuerdo COLPRODECAM y RRC Innovation Hub .....	44
VIII Torneo Padel COLPRODECAM .....	46
Celebración Patrona Protésicos, Virgen del Perpetuo Socorro .....	47
VI Jornadas Técnicas .....	50
Cursos .....	54
Notas de Prensa .....	74
Mercadillo .....	87
Cooperación Sáhara Dental Coop .....	88
Colegio Castilla-La Mancha .....	90
Biblioteca .....	92
Convenios de Colaboración .....	93

## CAPITAL DENTAL:

Porque esta revista es de CAPITAL importancia en el sector DENTAL



CAPITAL DENTAL no se identifica necesariamente con las opiniones vertidas en sus páginas por los colaboradores, ni por la información de los anuncios publicitarios.

Edita: Ilustre Colegio Profesional de Protésicos Dentales de la Comunidad de Madrid

Director: Enrique Díaz Mayoral

Subdirector: Esteban Mayoral Ordóñez

Director de Publicidad: Dionisio García Gil

Impresión: www.papiroplus.com



# Nuevos Retos, Nuevas Ilusiones

2016 llega a su fin y en el Colegio ya tenemos los ojos puestos en 2017 con nuevos objetivos y con la ilusión de que nuestro sector va saliendo poco a poco de esa crisis económica que nos ha tenido sumidos los últimos años y que ha impedido de alguna forma nuestro avance tanto económico como profesional.

Aún siendo un Colegio joven que carece de la trayectoria e historia de otros Colegios del sector sanitario ya empezamos a ser reconocidos y también escuchados en la Administración, hasta el punto de formar parte durante los próximos doce meses del Consejo de Administración del Servicio Madrileño de Salud, donde nunca pensamos que podríamos llegar pero que con el trabajo y tesón de un equipo comprometido ya estamos ahí. Dicho Servicio es el ente creado para contribuir a la adecuada organización y ordenación de las actuaciones que competen a la Administración sanitaria de la Comunidad de Madrid.

Esperando el 2017 y con ello nuestras queridas Jornadas Técnicas, afrontamos esta nueva edición de nuestro congreso mas internacional y más deseado, con las ganas y la ilusión de las primeras pero con la seguridad que la experiencia nos proporciona. El objetivo, poder satisfacer a todos los profesionales ávidos de formación y superación profesional en dos días de grandes conferencias con grandes conferenciantes y con esperados reencontros entre compañeros.

Por eso os animo a todos a inscribiros y señalar la cita lo antes posible para evitar sorpresas inesperadas y que todas las sorpresas sean solo las que nuestro equipo os tiene preparadas.

Desde el Colegio seguiremos trabajando en todos aquellos aspectos en los que podamos mejorar nuestra profesión y con ello a nuestros profesionales con la esperanza y el deseo de que en el próximo 2017 se cumplan las expectativas y proyectos que nos hemos propuesto.

## Feliz Navidad y Feliz 2017

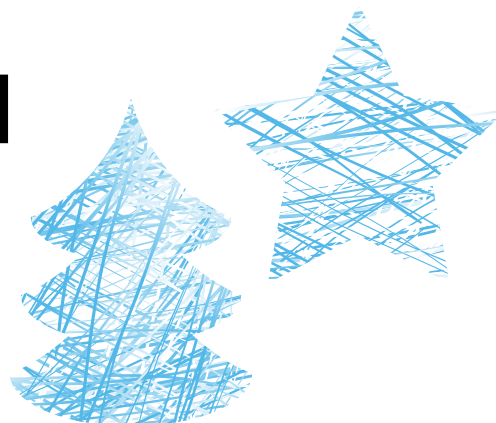

La Junta de Gobierno de COLPRODECAM

**Miguel Ángel Huertas Moreno***Protésico Dental***M<sup>a</sup> Victoria Palazón Tudela***Protésico Dental*

*En el transcurso de estos últimos 85 años hemos podido observar los increíbles avances conseguidos en la tecnología y el descubrimiento de nuevos materiales antes inimaginables, tanto en el uso cotidiano como en el profesional. Llevándolo al territorio del protésico dental ocurre lo mismo, unido a técnicas dentales totalmente novedosas, esta rama sanitaria se encuentra en todo su esplendor, pudiendo ofrecer al paciente una reconstrucción de su cavidad bucal muy parecida tanto funcional como estéticamente a la que tuvo en su día. En este artículo nos centraremos en el cambio que ha sufrido esta especialidad dental gracias a la información aportada en el libro “Tratado de Prótesis Dental” escrito por Charles R. Turner y L. Pierce Anthony desde los años treinta hasta hoy en día. Concretamente repasaremos los temas de la toma de impresiones y los articuladores. Primero recordaremos cuáles eran los materiales y artilugios utilizados en esa época y luego las técnicas que ponían en práctica. A continuación haremos una comparación para constatar la diferencia y el progreso que se ha conseguido durante todos estos años.*

## MATERIALES UTILIZADOS EN 1930

En un tiempo la cera, principalmente de la clase que producen las abejas, se empleó extensamente para impresiones que resultaban de suficiente exactitud cuando las dentaduras se mantenían en posición por resortes más que por succión. La gutapercha, sustancia vegetal derivada del jugo de un árbol, el isonandra gutta, también se utilizó en el pasado. Estos materiales fueron reemplazados en su momento por la escayola de impresión y por la godiva, puesto que eran los únicos conocidos que respondían a los requisitos de funcionalidad.

La escayola, que es un polvo mineral blanco prácticamente insoluble, cuando se mezcla con agua presenta un cambio químico que da lugar a la formación de cristales y se convierte finalmente en una sustancia sólida, densa y dura, que después no puede recobrar su estado plástico sin alterar su forma y sin destruir la integridad de la masa, en cambio, la godiva es un material sólido, amorfo y denso, que está formado por una combinación de sustancias minerales y vegetales, a la que se comunica plasticidad simplemente por la aplicación de calor, húmedo o seco, y que vuelve al estado rígido por medio del descenso de la temperatura sin ningún cambio químico apreciable. Este proceso puede repetirse dentro de ciertos límites de temperatura sin alterar de un modo notable sus cualidades útiles. Esto representaba una gran ventaja sobre la escayola para algunas impresiones. También la escayola resultaba desagradable, a muchos pacientes por su sabor, consistencia, tendencia a deslizarse por la garganta en estado plástico o por el dolor en dientes sensibles a causa de su baja temperatura. Aunque se ha sostenido en favor de esta última y en contra de la godiva, que la primera, una vez ha fraguado, se fractura en vez de sufrir distorsión al separarla con fuerza en los casos en que existen agarres, por lo que se puede reconstruir posteriormente en la cubeta o fuera de ella.

La invención del instrumento conocido con el nombre de articulador lo atribuye Guerini a J. B. Gariot por los años 1805. Estaba destinado simplemente a proporcionar un medio para sujetar los modelos de escayola en su correcta relación oclusal durante la operación de montar los dientes artificiales como seguimos teniendo hoy en día en el “articulador sencillo” o “charnela”. Aunque Evans patentó en 1840 un articulador con un dispositivo de mortaja que permitía un movimiento deslizante en su articulación, lo probable es que el primer instrumento que interpretaba la idea de un mecanismo que reprodujera los movimientos mandibulares del paciente, fuese ideado por W. G. A. Bonwill, que, según se dice, lo inventó en 1858 y practicó su demostración ante la American Dental Association en 1864 (F.1). Este aparato representa un serio esfuerzo para imitar los movimientos del maxilar inferior en sus excursiones anterior y lateral. A partir de ahí muchos autores han contribuido al estudio de los articuladores y de los problemas relacionados con ellos. Se han ideado dispositivos en número casi incontable que involucran una gran variedad de ideas, gracias a todos esos progresos hemos llegado a lo que conocemos hoy día como articuladores ajustables y semiajustables.



F.1. Articulador de Bonwill

Ya desde 1910 trataron con este concepto con los articuladores de Gysi, modelo H de Hanau, universal de Wadsworth y Acme como trataremos posteriormente en el apartado correspondiente.

## TOMA DE IMPRESIONES EN 1930

El equipo necesario para emplear escayola o godiva era muy sencillo, especialmente para la escayola. El aparato más complicado que se inventó para la godiva aumentaba la comodidad de su empleo aunque sin él también se podían obtener resultados satisfactorios. Para las impresiones de escayola, se requería un tazón para la mezcla y una espátula para agitar, algún material tintóreo y aromático para cambiar el color y sabor desagradables y aceleradores. El tazón solía ser de porcelana con fondo redondeado notable por su aspecto y limpieza, o de goma construida especialmente para este objeto. Las espátulas de acero del tipo que empleaban los farmacéuticos, se usaban también a menudo para la mezcla y colocación de la escayola; pero su gran flexibilidad y la dificultad de impedir la oxidación de la hoja, las hacían inadaptables para este objeto. Podían obtenerse espátulas fabricadas con aleación de níquel o emplearse con ventaja algunas hechas de hueso o celuloide.

Para impresiones de godiva, el material podía reblandecerse al calor seco o en agua caliente, siendo preferible este último procedimiento. Para este objeto, se utilizaba una cacerola esmaltada, de preferencia con paredes verticales, en la que se calentaba el agua y se reblandece la godiva, disponiendo un mechero Bunsen para calentar el agua y un soporte cualquiera para la cacerola. Aunque podían obtenerse buenos resultados con este equipo tan escaso, resultaba difícil mantener constantemente la temperatura que mejor se adapta a la godiva y evitar el sobrecalentamiento o que se adhiriese al recipiente. Si se aplicaba calor por medio de un pequeño aparato eléctrico del tipo de inmersión suspendido de la superficie del agua, pero no en el fondo del recipiente, y añadiendo un termómetro fijado en la cacerola, podía regirse mucho mejor la temperatura.

Las cubetas de impresión ya se expedían en una gran variedad de formas graduadas para todos los tamaños de arcadas dentarias, no solamente para la arcada completa, sino también para segmentos de ella (F.2). Incluso existían cubetas parciales con un mango que podía pasar a la derecha y a la izquierda, conocido con el nombre de cubeta para el trabajo de corona y de puente. También había cubetas pequeñas con respaldo de charnela para tomar impresiones de un diente único o de varios dientes contiguos. Todas éstas se construían generalmente de metal con objeto de que poseyesen duración, resistencia, ligereza y una cierta rigidez. Se probaron otros materiales, tales como porcelana y otra vajilla, celuloide y papel grueso encerado; pero la mayoría de ellos, o bien por su

## El Colegio de Protésicos Dentales de Madrid, en Twitter, Facebook y YouTube



El compromiso del Colegio de Madrid con las nuevas tecnologías se hace patente, cada día más. Por este motivo tenemos la cuenta de Twitter la de Facebook como ya tienen los organismos y empresas punteras en el mundo.

Ya tenemos un gran seguimiento en ambas cuentas. Os esperamos a todos

Nuestra cuenta es COL.PROT.DENTALES@ColProt y podréis acceder a ella y seguirnos a través de la página web oficial de twitter <http://twitter.com/>, introduciendo en "búsqueda", la palabra "colprot" o haciéndoos seguidores a través de vuestra cuenta de twitter. De este modo, podréis compartir vuestros tweets con el Colegio, para resaltar u ofrecer ideas, alternativas y sugerencias, con las cuales mejoraremos el funcionamiento del mismo.

En cuanto a  nos podréis encontrar con el nombre de nuestro Colegio: Ilustre Colegio Profesional de Protésicos Dentales de Madrid

También nos encontrarás en nuestro canal de Youtube: COLPRODECAM MADRID 

Desde la Junta de Gobierno, esperamos que todas estas iniciativas sean de vuestro interés.

D. Ángel Luis Romero de Miguel  
Coordinador Comisión de Informática

### BOLETÍN DE SUSCRIPCIÓN

Para la edición digital de:

## "CAPITAL DENTAL" "GRATIS"

REVISTA INFORMATIVA DEL ILUSTRE COLEGIO  
PROFESIONAL DE PROTÉSICOS DENTALES DE LA  
COMUNIDAD DE MADRID

Si estás interesado en recibir nuestra revista en formato digital  
cumplimenta, por favor, los siguientes datos:

Datos para el envío:

Nombre .....  
Apellidos .....  
Dirección .....  
Localidad .....  
C.P. ....  
Provincia .....  
Teléfono .....  
Dirección de correo electrónico .....  
Profesión: .....  
Protésico dental colegiado en el Colegio de .....  
• Higienista dental • Odontólogo  
• Estudiante • Otros profesionales



NOTA: De acuerdo con lo establecido en la Ley Orgánica 15/99 de Protección de Datos Personales se informa al suscriptor de la revista, el cual acepta, la incorporación de sus datos personales a los ficheros automatizados y manuales existentes en el Ilustre Colegio Profesional de Protésicos Dentales de la Comunidad de Madrid, que se conservarán en los mismos con carácter confidencial, a los solos efectos de estadística, control de envíos y pagos. El responsable del fichero es el Colegio Profesional de Protésicos Dentales de la Comunidad de Madrid, pudiendo el interesado ejercitar sus derechos de información, rectificación y cancelación ante dicha Corporación en el domicilio sito en el Paseo Virgen del Puerto, 65. 28005 Madrid.





**ASOPRODENTES**  
Asociación de Protésicos Dentales de España  
[www.asoproductes.es](http://www.asoproductes.es)

**¿Quiénes somos?.-** Asoproductes, es actualmente una Asociación sin ánimo de lucro, que desde el año 2007 (anteriormente, Mutua Nacional de Previsión Social de los Protésicos Dentales de España, fundada en 1953), constituida al amparo de la Ley Orgánica 1/2002 de 22 de marzo, con personalidad jurídica y plena capacidad de obrar, careciendo de ánimo de lucro.

Tanto la Asociación, como anteriormente la Mutua (MUPRODENT), han sido fundadas y gestionadas por los propios protésicos dentales, y que al ser una entidad sin ánimo de lucro, todos los beneficios que se generan recaen sobre **los propios asociados**. Es decir, que cuantos más protésicos **suscribáis vuestros seguros** a través de Asoproductes, mejores beneficios se podrán obtener.

**Los mismos seguros que tienes pero más baratos, sin perder la antigüedad, ni los beneficios.**

Entre otros fines procurar, gestionar y tramitar toda clase de seguros tanto en temas de Previsión social, como laboral y aquellos otros que establezcan las Leyes vigentes para el ejercicio de la profesión de Protésicos Dentales y aquellas otras que profesionalmente guarden relación con ella. Podrán beneficiarse también, los familiares y empleados de las instituciones relacionadas con la prótesis dental; así como las personas físicas o jurídicas que reúnan las condiciones que establezca la Asamblea General.

**¿Cómo trabajamos?** Mediante Convenios con las siguientes Aseguradoras:



Seguros de Salud



Seguros de: Responsabilidad civil, de Hogar y Laboratorio.

**MAPFRE** En este caso, no tenemos convenio, si no, que debido a la relación de trabajo mantenida durante nuestra etapa como Mutualidad, al convertirnos en Asociación somos Agentes externos, por lo cual podemos ofrecer **todos sus productos** y en especial los colectivos, mucho más económicos.



Seguros de Salud.

Seguros de Hogar y de Laboratorio.

**PONTE EN CONTACTO CON NOSOTROS  
TE INFORMAREMOS Y TE ACONSEJAREMOS**

**ASOPRODENTES**

Tf: 91 548 88 34 / 609 900 691

Horario de Oficina: De 10 a 14 h.

**Paseo Virgen del Puerto, N°65 Local 3, 28005 Madrid**

**e-mail: [info@asoproductes.es](mailto:info@asoproductes.es)**

**[www.asoproductes.es](http://www.asoproductes.es)**

construcción excesivamente rígida o por alguna otra falta de adaptabilidad, encontraron un uso muy restringido o se abandonaron por completo. Las cubetas comúnmente empleadas eran de metal Britannia o de una aleación muy similar; o de una plancha de aluminio mientras que las pequeñas empleadas en la labor de corona o puente y para impresiones de dientes únicos, se construían en latón niquelado.



F.3. Impresión parcial inferior, separada de la boca en fragmentos, a punto de armarla en la cubeta.

En casi todas las impresiones se requería una preparación preliminar antes de vaciarlas (F.3). Esto variaba según el tipo de impresión y el material que se emplease, pero los detalles pueden agruparse bajo los cuatro títulos generales siguientes:

1. Armar las partes de la impresión que se fracturó para separarla de la boca.
2. Raspado o retoque de la superficie del negativo.
3. Aislar la superficie para asegurar la separación del positivo con respecto al negativo (con barnices que contuviesen una goma vegetal que formasen una capa superficial o aceites o espuma de jabón que saturan la superficie e impiden la unión de la escayola con el vaciado).
4. Circundar la impresión con una matriz para retener el material del positivo durante su fraguado a modo de encofrado.

## ARTICULADORES EN 1930

Según las más perfectas nociones para esa época, un articulador, para ser completamente adaptable a los requisitos del caso individual, debía poderse ajustar a los siguientes detalles:

- Trayectorias condíleas ajustables individualmente.
- Centros de rotación ajustables individualmente.
- Reproducción del movimiento lateral individual de la mandíbula inferior.
- Plano inclinado cambiable para guía o pauta incisal.
- Medios para corregir la posición de los modelos con respecto al mecanismo de articulación (F. 4, 5).

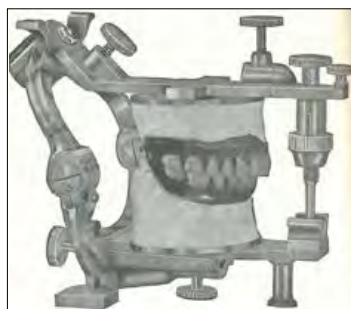

F.4. Hall House Precision Articulator



F.5. Articulador de Monson

Según estas directrices, mostramos los articuladores adaptables más populares en este momento:





# OPESA

Centro de Formación Profesional Específica  
de Grado Superior



BECAS DE LA COMUNIDAD DE MADRID Y MINISTERIO DE EDUCACIÓN

## CICLOS FORMATIVOS DE GRADO SUPERIOR

### SANIDAD

- **Prótesis Dentales** (1º Centro privado autorizado por el Ministerio de Educación)
- **Higiene Bucodental - P y D**
- **Anatomía Patológica y Citología**
- **Laboratorio de Diagnóstico Clínico - P y D**
- **Audiología Protésica** (PRESENCIAL Y DISTANCIA)

### SERVICIOS SOCIOCULTURALES Y A LA COMUNIDAD

- **Educación Infantil**  
(PRESENCIAL Y DISTANCIA)
- **Integración Social**



### BOLSA DE TRABAJO

## ESPECIALIZACIÓN EN PRÓTESIS FIJA Y ESTÉTICA DENTAL XXVII Promoción

Cursos de Formación Continuada para Técnico Superior acreditado por la Comisión de Formación Continuada de las Profesiones Sanitarias de la Comunidad de Madrid.

- Curso Metal Cerámica (12 Créditos Ed. 11)
- Curso de Estética Dental sin metal aplicando las nuevas Tecnologías (14,1 Créditos Ed. 07)
- Sistemas CAD/CAM y Estética Dental (10,7 Créditos Ed. 07)



## CURSOS DE DISEÑO EN PRÓTESIS DENTAL CAD - CAM INICIACIÓN Y AVANZADO

36,8 Créditos



### INFORMACIÓN E INSCRIPCIONES

C/ Ayala, 111, 28009 Madrid  
Tel: 91 402 70 62 - 91 402 72 62  
Fax: 91 309 13 42  
[www.opesafp.com](http://www.opesafp.com)  
Email: [secretaria@opesafp.com](mailto:secretaria@opesafp.com)

• El articulador adaptable de Gysi, que apareció por los años 1910 (F.6), tenía en cuenta las variantes conocidas en aquel tiempo, y además empleaba el vástago de guía incisal y el plano inclinado sobre el que se mueve, constituyendo esta última una de las adiciones de mayor importancia que se había llevado a cabo en la construcción de un articulador. Antes de aquella fecha, los incisivos artificiales insertados con cera a sus planchas base servían para guiar el extremo anterior del instrumento en sus movimientos de protrusión. El modelo más reciente en aquel momento (1926) llamado “Gysi Trybute Articulator”, poseía un plano inclinado cambiabile para el vástago incisal y medios más exactos para reproducir los centros de rotación en los movimientos laterales que el llamado movimiento de Bennett, como también las trayectorias condíleas modificables individualmente. Junto a éste o con cualquier articulador que posea varilla incisal se utiliza el arco facial de Snow o de Hanau, que explicaremos más tarde.



F.6. Articulador Trybute de Gysi.

• En 1921, Rudolph L. Hanau presentó su articulador (Modelo H) (F.7, 7a) y la técnica de registro de los diferentes datos que proporcionaba el instrumento. Éste podía considerarse como un instrumento fácilmente adaptable, puesto que podía ajustarse a muchas de las variantes que influyen sobre el movimiento mandibular.



F.7. Modelo H de Hanau.



F.7a. Articulador Dentatus.

• En el año 1924 se empezó a utilizar el articulador construido por Frank Wadsworth (F.8). Poseía trayectorias condíleas que podían fijarse para reproducir la distancia intercondílea, dos placas laterales ajustables sobre las que se mueve el vástago incisal en las excursiones laterales, y, como carácter distinto, “placa centradora” superpuesta que se utilizaba para marcar el plano curvado de la oclusión. En este articulador se involucra la idea de que los centros de rotación en los movimientos laterales estaban colocados en los centros condíleos, y las normas condíleas movibles debían fijarse a la distancia intercondílea que se había medido conforme a una técnica que él mismo marcó. Con este articulador se utilizó el aditamento en “T” de Wadsworth.

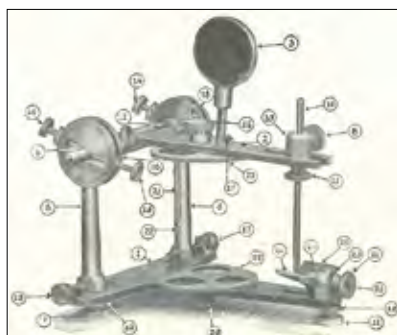

F.8. Articulador Universal de 3 Wadsworth:

1, base o arco inferior; 2, arco superior; 3, placa centradora; 4, 5, normas condíleas; 13-13, tornillos ajustadores de las normas condíleas; 6-6, trayectorias condíleas; 14-14, tornillos de fijación para ajustar la trayectoria condílea; 16-16, tornillos de la posición de descanso del cóndilo; 27-27, planchas para modelo; 28-29, tornillos de sujeción para la plancha del modelo; 17-17, argolla de distancia condílea; 18-18, tornillos de sujeción de la argolla de la distancia condílea; 8, 10, 11, 33, equipo del vástago incisal; 11, 12, 23, 24, 25, 26, equipo de gradación incisal; 11, tuerca de cierre.



**Protocolo  
clínico-protésico  
de la técnica BOPT**

Rubén Agustín-Panadero  
César Chust López

 Ediciones Especializadas Europeas



**NFP**

Dieter Schulz

**PRÓTESIS FUNCIONAL Y NATURAL  
PRÓTESIS COMPLETA**



**Protocolo Clínico-Protésico de la Técnica BOPT**

Ruben Agustín Panadero

Cesar Chust López

**75 €uros**

**NFP Prótesis Funcional y Natural**

Dieter Schulz

**25 €uros**



**Regalo del monográfico  
Flujo de Trabajo Digital en  
Prótesis Dental y Odontología  
Con su compra**

Para realizar su pedido deberá dirigirse a [monica.aguirre@edicioneesee.com](mailto:monica.aguirre@edicioneesee.com) indicando datos de envío y facturación y teléfono de contacto.

Gastos de envío 8 euros

Forma de pago mediante transferencia bancaria, indicaremos los datos en factura.

• El articulador Acme (F.9), que constituyó un perfeccionamiento del que ideó George B. Snow, incluía trayectorias condíleas ajustables, una varilla incisal cambiabile que sirve de pauta, y se expedían en tres modelos de diferentes anchuras para ajustarse a tres distancias intercondíleas. Se tenían en cuenta en este aparato el llamado movimiento de Bennett, pero en el instrumento no se limitaba a las indicaciones de un caso dado.

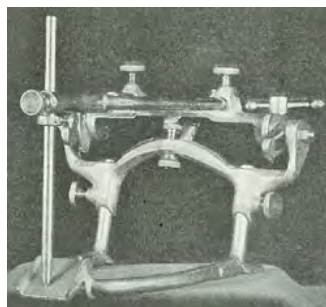

F.9. Articulador Acme

• Arco facial de Snow o Hanau: Consta de un vástago con una lámina semicircular y un arco con un dispositivo de fijación y varillas índices que proyectan en cada extremo del arco (F.10). Una vez tomada la mordida del paciente, se retiran las placas de la boca y colocan en los modelos de escayola y, calentándose con anterioridad, se le introduce la placa semicircular del vástago en relación a la línea media del paciente y demás registros. Se marca sobre la piel del paciente la posición del extremo de cada cóndilo cuando la mandíbula está en su posición distal máxima (F.11).

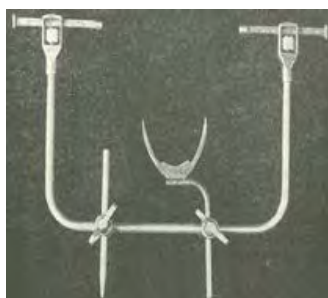

F.10. Arco Facial de Snow o Hanau



F.11. Vástago con plancha semicircular empotrado en...

Se colocan de nuevo las planchas de mordida en boca junto con el vástago. Se coloca el arco en posición con el vástago penetrando en la grapa movable que se desliza en el primero, y con las dos piezas terminales salientes o tallos condíleos del arco colocados sobre las señales antes marcadas sobre los cóndilos y se ajustan. Se fija la grapa del vástago al arco y se separa el conjunto finalmente de la boca. Al adaptarlo en el articulador, los tallos condíleos se impelen hacia dentro en iguales proporciones hasta que ajusten a los botones que para su recepción posee éste. El centro del borde anterior del rodillo de mordida debe encontrarse a nivel de la espiga que se ha impelido a través del orificio en el vástago de guía incisal del articulador. El arco facial de Hanau posee un vástago vertical y un dispositivo de sujeción para mantener el arco en esta posición. El modelo superior puede colocarse entonces en posición en esta plancha de mordida y adherirlo al articulador por medio de escayola y luego invertirlo y colocar el modelo inferior (F.12).



F.12. Plancha de mordida en la boca con vástago saliente



# Dos Nuevas Fresadoras Que Satisfacen Sus Necesidades



Nueva fresadora **DWX-51D** en Seco



Nueva fresadora **DWX-4W** en Húmedo

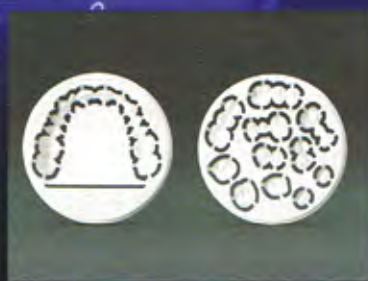

Si necesita una fresadora de mecanizado exclusivo en seco o en húmedo, o utilizar ambas en paralelo, Roland DG ofrece la solución perfecta con dos nuevos dispositivos excepcionales.

La nueva fresadora dental **DWX-51D** está diseñada para el mecanizado de precisión y sin dificultad de restauraciones de óxido de circonio de alta calidad.

La nueva **DWX-4W** permite el mecanizado de cerámicas de vidrio y resinas composite con total precisión y fiabilidad. Escoja una o ambas - será la decisión correcta.

**EASY  
SHAPE**  
Roland  
DENTAL SOLUTION

• Aditamento en "T" de Wadsworth: Se emplea una técnica ligeramente distinta pues con este instrumento se puede ajustar la distancia intercondílea (F.13). Una vez se ha ajustado el arco a la cara de la misma forma que en la técnica de Hanau, se dispone un aditamento en forma de "T", con su porción horizontal formando la bisectriz del triángulo cuyos ángulos se encuentran en la comisura palpebral, en la fosa nasal y en la cabeza del cóndilo, respectivamente y se adhiere al arco por medio de una grapa. La posición vertical del aditamento en "T" toma entonces una posición paralela a la línea facial. Al transferirlo al articulador, el extremo del aditamento descansa sobre la mesa sosteniendo los modelos a su debida orientación respecto al articulador. Para determinar la distancia intercondílea y registrarla sobre el articulador de Wadsworth, cuando se separa el arco facial se mide con una guía la distancia entre los tallos condíleos. Dejando un margen de  $\frac{1}{2}$  pulgada (pulgada = 25'4 mms) para los tejidos que se encuentran entre la superficie cutánea, con la que se halla en contacto cada uno de los tallos, y el centro del cóndilo correspondiente, se obtiene la verdadera distancia intercondílea restando la cantidad de  $\frac{1}{2}$  pulgada por lado y las normas intercondíleas del articulador se ajustan de acuerdo con estas medidas (F.14).



F.13. Aditamento en "T" de Wadsworth

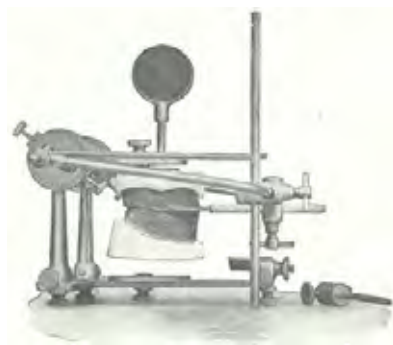

F.14. Colocación exacta de los modelos en el articulador de Wadsworth

## MATERIALES Y TÉCNICAS ACTUALES

Hoy en día existen multitud de materiales a utilizar en la toma de impresiones en comparación con los descritos anteriormente. La escayola de impresión y la godiva han quedado atrás dando paso a materiales novedosos como son el alginato, polisulfuros, poliéteres y siliconas. El olor y sabor desagradables ya no son un problema, se ha conseguido una excelente y duradera estabilidad dimensional y una reproducción al detalle fascinante. Ya no se necesitan equipos complementarios para la preparación de ninguno de estos materiales, por lo que la rapidez y la comodidad son otras de las ventajas. Al metal de las cubetas prefabricadas también se ha unido el plástico y el teflón, de igual manera que las cubetas individuales actualmente se pueden realizar con materiales vinilo termoplástico y fotopolimerizables. Por no hablar de la toma de impresión de forma digital, en la que ya no será necesario introducir ningún material sino que simplemente una cámara o escáner monitorizará toda la anatomía de la boca, esta última tiene sus detractores como es nuestro criterio, ya que el registro que se obtiene en el caso de los tejidos blandos, aun siendo objetivo el resultado, no es funcional para la realización de una prótesis mucosoportada o dentomucosoportada por el momento. Tengamos en cuenta que, la impresión con cubeta y material de impresión del tipo que sea, siempre ejerce una mucocompresión que no se refleja en la "impresión" con escáner. Por hacer una analogía con métodos convencionales de toma de impresión, a nadie se le ocurriría hacer un rebase de una prótesis completa tomando al paciente una impresión con cubeta estándar y alginato, para después rebasar dicha prótesis en el modelo resultante. Todos sabemos que el método es utilizando la prótesis a modo de cubeta con una silicona fluida o de baja viscosidad, para que el paciente en oclusión nos pueda facilitar un registro con un mejor ajuste.

En la actualidad se siguen manteniendo los mismo principios de los articuladores aunque contamos con diferentes modificaciones en ellos, por ejemplo los articuladores semiajustables cuyas cavidades glenoideas permiten reproducir en forma más aproximada las trayectorias condíleas curvas. Entre éstos se encuentra el articulador Panadent que cuenta con diferentes cavidades glenoideas promedio, llamadas blocks análogos de movimiento, que corresponden a dispositivos desmontables desarrollados a partir de las investigaciones de Robert Lee en 1969 (Axiografía), sobre patrones de movimiento mandibular. En estas investigaciones, mediante un sistema de piezas de mano de alta velocidad conectadas a un pantógrafo computarizado se labraron en blocks de plásti-



**Ofrecemos más**

Tú escaneas

Tú diseñas

**Nosotros mecanizamos**

Tú lo terminas

Tú lo entregas

**Ahora para los principales  
sistemas de implantes**

Prótesis personalizadas para: Conexión  
tipo Brånemark®; Straumann®; Nobel  
Replace®; Zimmer®; Astra Tech®...

**¡Novedad!**

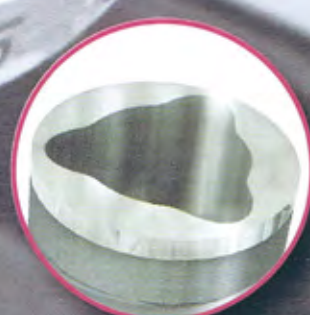

**MG**

**Bio-CAM®**

Simplemente perfecto

Mozo-Grau S.A. Empresa dada de alta como fabricante de aparatos de prótesis y ortopedia. Epígrafe: 392

C/ Santiago López González, 7 · 47197 Valladolid (España) · Tel. España: 902 423 523  
Tel. fuera de España: +34 983 211 312 · Fax: +34 983 304 021 · info@mozo-grau.com  
[www.mozo-grau.com](http://www.mozo-grau.com)



**MOZO-GRAU®**  
IMPLANTES DENTALES



co, diferentes cajas glenoideas que permitieron reproducir en forma exacta los movimientos bordeantes de la muestra. El análisis de los hallazgos permitió a Lee concluir que los dos factores más importantes en el patrón de movimiento mandibular son: la inclinación de la eminencia y el side shift o Bennett inmediato. Otros articuladores, de trayectorias rectas, ofrecen la alternativa de incorporar unos dispositivos llamados “inserts”, que otorgan la posibilidad de efectuar un recorrido condíleo con diferentes radios de curvatura. Entre éstos se encuentra el articulador SAM.

También se realizaron cambios en los arcos faciales, Mc Collum modificó el articulador de Snow y fijó a la mandíbula un localizador del eje de bisagra; el conjunto se denominó arco facial cinemático. Los dos arcos faciales superior e inferior se desarrollaron hasta conseguir el pantógrafo, instrumento usado para registrar los movimientos condilares en los tres planos del espacio.

Las funciones de los sistemas axiográficos y pantográficos son fundamentalmente dos:

- Programación de los articuladores semiajustables mediante el cálculo de la ITC y el ángulo Bennett en el caso de los axiógrafos, y de los articuladores totalmente ajustables en el caso de los pantógrafos.
- Ayuda en el diagnóstico y control de la evolución de pacientes con patología articular al realizar la interpretación de los registros de los movimientos mandibulares y la comparación de éstos con el paso del tiempo y tras la instauración de un tratamiento.

En conclusión, los materiales de impresiones actuales han conseguido desbancar y descatalogar a los antiguos mientras que, en cuanto a los articuladores, hay dos criterios opuestos.

El primero, es el que defiende en este artículo Dña. Victoria Palazón Tudela, resaltando las bondades de los actuales articuladores. El segundo es el defendido por D. Miguel Ángel Huertas Moreno.

La conclusión de Dña. M<sup>a</sup> Victoria Palazón Tudela nos indica que tal y como podemos observar, los materiales e instrumentos actuales nos facilitan el trabajo, pero a su vez, requieren de una especialización en su manejo. Hoy en día, nos encontramos en el laboratorio con que los instrumentos, tales como arcos faciales no son debidamente utilizados y, la transferencia al articulador resulta harto difícil. Por lo que lo primero que entendemos con respecto al uso de articuladores semiajustables es que se necesita de una buena coordinación entre los miembros del equipo a la hora de transferir la información.

Desde este punto de vista, en esta conclusión se entiende que no es tan traumático para la confección de la prótesis las trayectorias condíleas, éstas sí que pueden ser debidamente retocadas en boca, pero lo que sí resulta verdaderamente traumático, a su entender, es la posición de los modelos en el articulador. Entenderemos que la colocación de los modelos de forma más adelantada o retruída, así como una posición más o menos alta, si producen realmente variaciones en la prótesis final. Dado que los modelos no quedarán en la misma posición espacial que en el cráneo y, por lo tanto, de nada nos sirve utilizar un articulador u otro.

Así, lo que se observa es que lo que verdaderamente debe estar posicionado es el rodillo de oclusión con respecto a la horquilla y, que la distancia de la misma, hasta la zona condilar debe ser exacta. Lo que hará que el comportamiento de la prótesis a la hora de la realización de los movimientos sea completamente diferente.

Como conclusión, no se debe tener en cuenta la caja condilar, aunque sí debe ser necesario el uso de un articulador semiajustable, dado que los resultados se asemejarían más a la posición real y siempre tener la posición y distancia de la horquilla de mordida. Que es la que realmente nos va a dar el mejor resultado final.

La segunda conclusión, está basada prácticamente en la anatomía del paciente y los rodillos de oclusión, curvas y plano de oclusión, sin importar el tipo de articulador que se utilice. La experiencia de D. Miguel Ángel Huertas como profesor de Prótesis Dentofacial le ha demostrado que en diferentes cursos realizados con una media de diez profesionales (Protésicos Dentales) con una dilatada experiencia cuando llevaban a cabo el montaje de dientes utilizando articuladores semiajustables tipo arcón de la misma marca, con los mismos modelos, la misma mordida y, los mismos dientes, se obtenían prótesis diferentes, que en teoría, con tanta “exactitud”, tendrían que ser idénticas y además, ocluir entre sí, pero la realidad nunca fue ésa. Para la realización de una prótesis dental



también hay que tener en cuenta otros factores, cuál ha sido la causa de la pérdida dentaria, el orden cronológico de la pérdida de las mismas y el tiempo transcurrido hasta llegar al edentulismo total o parcial conjuntamente con su clasificación, ya que se van creando malos hábitos masticatorios. Un artillero como es el articulador, no va a reproducir por muy técnico que sea y mucha técnica que se aplique, los movimientos del paciente, teniendo en cuenta todas estas circunstancias. Una cosa es "la articulación" y otra, un "articulador".

A lo largo de nuestra historia, la de Protésicos, Higienistas, Dentistas y Maxilofaciales, hemos seguido modificando nuestro trabajo en base a los conocimientos adquiridos, de acuerdo a los materiales, técnicas, maquinaria y herramientas. Pero lo cierto, es que no hemos perdido nuestra esencia.

## BIBLIOGRAFÍA

1. Turner y Anthony. *Tratado de Prótesis Dental*. Editorial Pubul. 1933.
2. J. Schreinemakers. *La Lógica de la Prótesis Completa*. Editorial G.J. & D.Tholen N.V. - Utrecht-Holanda
3. Morrow/Rudd/Rhoads. *Procedimientos en el Laboratorio Dental*. Tomo I. Prótesis Completa. Salvat. 1988.
4. Javier Ventura de la Torre, Colaborador Clínico / Pablo Domínguez Cardoso, Profesor Asociado / Diego Cañadas Rodríguez, Profesor Titular / Emilio Jiménez-Castellanos Ballesteros, Catedrático Universidad de Sevilla. Facultad de Odontología. Unidad Docente de Prótesis Estomatológica y Oclusión. *Estudio piloto comparativo de la fiabilidad en la valoración de la ITC entre Arcus Digma y Axio-Quic*.
5. *Articulación Oclusal*. Clínicas Odontológicas de Norteamérica. Ed. Interamerica-McGraw Hill Vol 21979pp. 199-326
6. D'AMICO A. *Functional occlusion of the natural teeth*. J Prost Dent 1961 11:899.
7. DOS SANTOS JR. *Gnatología, Principios y Conceptos*. Actualidades Médico Odontológicas Latinoamérica, CA. Ed Impreandes Brail 1992 cap.5
8. PESSINA E, BOSCO M, M VINCI. *Articuladores y Arcos Faciales en prótesis odontológica y gnatológica*. Ed. Masson Barcelona 1995.

Suministro Integral Festo (SIF)  
**FESTO**

# HIMATRA

## HIDRAÚLICA Y NEUMÁTICA



— TODO LO QUE NECESITA PARA SU INSTALACIÓN DE AIRE COMPRIMIDO —



RACORES - TUBERÍA - ENCHUFES RÁPIDOS - MANGUERAS - VÁLVULAS - CILINDROS - ESTANQUEIDAD - COMPRESORES - PISTOLAS SOPLADO

**IMOPAC**

**JOS /AL**

**SAMOA**

**SAUER DANFOSS**

**MEGA**

**Parker**

C/ Argüeso, 22 - 28025 Madrid Telf: 91.569.46.06 y 91.460.63.62 Fax :91.469.77.31

e-mail : himatra@himatra.es www.himatra.es





## “Absuelto el letrado de nuestro Colegio de las acusaciones del Consejo General de apropiación indebida y deslealtad profesional”

Como todos vosotros seguramente recordaréis, por las publicaciones del Consejo General, nuestro letrado, D. Juan Murall Herreros, fue denunciado y posteriormente acusado por el Consejo General, por los presuntos delitos de apropiación indebida y deslealtad profesional. Debido a lo anterior el pasado día 30 de septiembre de 2016, se dictó Sentencia por la Sección cuarta de la Audiencia Provincial de Madrid por la que se absolvía a dicho letrado por los delitos imputados falsamente por el Consejo General.

A continuación reproducimos, parte de la sentencia, con los puntos más destacados de la misma.

Dicha Sentencia, está a vuestra disposición íntegramente en la página web del Colegio [www.colprodecam.org](http://www.colprodecam.org)

Secretaría de COLPRODECAM

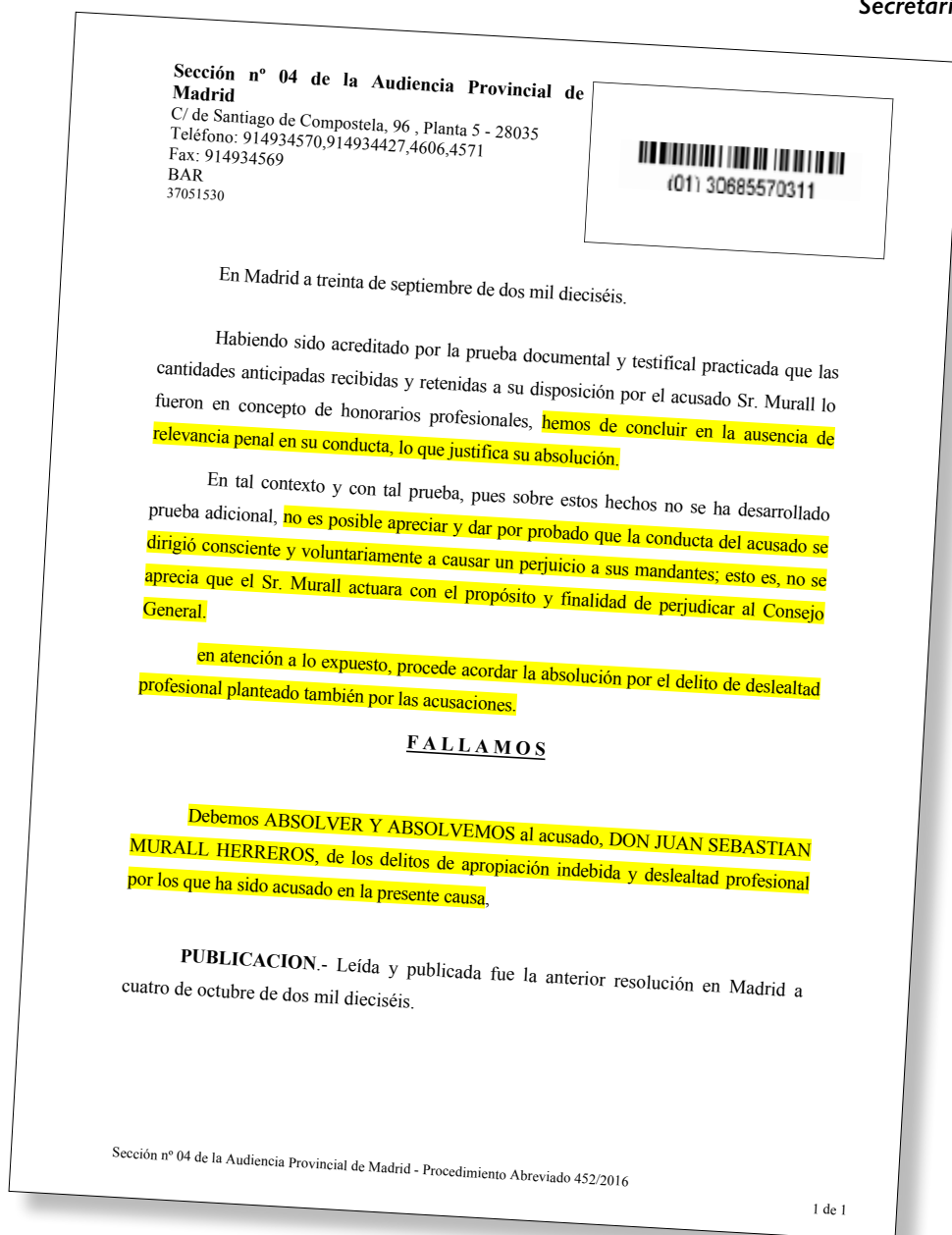

Sección nº 04 de la Audiencia Provincial de Madrid

C/ de Santiago de Compostela, 96 , Planta 5 - 28035  
Teléfono: 914934570,914934427,4606,4571  
Fax: 914934569  
BAR  
37051530

0011 30685570311

En Madrid a treinta de septiembre de dos mil dieciséis.

Habiendo sido acreditado por la prueba documental y testifical practicada que las cantidades anticipadas recibidas y retenidas a su disposición por el acusado Sr. Murall lo fueron en concepto de honorarios profesionales, hemos de concluir en la ausencia de relevancia penal en su conducta, lo que justifica su absolución.

En tal contexto y con tal prueba, pues sobre estos hechos no se ha desarrollado prueba adicional, no es posible apreciar y dar por probado que la conducta del acusado se dirigió consciente y voluntariamente a causar un perjuicio a sus mandantes; esto es, no se aprecia que el Sr. Murall actuara con el propósito y finalidad de perjudicar al Consejo General.

en atención a lo expuesto, procede acordar la absolución por el delito de deslealtad profesional planteado también por las acusaciones.

### FALLAMOS

Debemos ABSOLVER Y ABSOLVEMOS al acusado, DON JUAN SEBASTIAN MURALL HERREROS, de los delitos de apropiación indebida y deslealtad profesional por los que ha sido acusado en la presente causa.

**PUBLICACION.-** Leída y publicada fue la anterior resolución en Madrid a cuatro de octubre de dos mil dieciséis.





Escuela Técnica de  
Enseñanzas Especializadas

[www.ete.es](http://www.ete.es)



ACCESO DIRECTO  
A LA UNIVERSIDAD

## TÉCNICO SUPERIOR EN:

- \* **Prótesis Dental**
- \* **Higiene Bucodental**
- \* Anatomía Patológica y Citología
- \* Laboratorio de Diagnóstico Clínico
- \* Salud Ambiental
- \* Dietética y Nutrición
- \* Educación Infantil
- \* Administración de Sistemas Informáticos
- \* Desarrollo de Aplicaciones de Gestión

## TÍTULO OFICIAL

Cursos de especialización que se celebran en E.T.E.E.:

- |             |               |                          |
|-------------|---------------|--------------------------|
| * Cerámica  | * Ortodoncia  | * Gestión de Laboratorio |
| * Implantes | * Periodoncia | * Prótesis Combinada     |

Otros cursos homologados por la Comunidad de Madrid que se imparten en ETEE:

- Auxiliar de Geriátrica
- Atención Especializada para Enfermos de Alzheimer
- Celador Sanitario
- Auxiliar de Farmacia
- Auxiliar de Laboratorio
- Auxiliar de Enfermería en Hospitalización



**En ETEE formarás parte  
de nuestra Bolsa de Trabajo**



Escuela Técnica de  
Enseñanzas Especializadas

CENTRO DE FORMACIÓN PROFESIONAL  
ESPECÍFICA DE GRADO SUPERIOR

Adela de Balboa, 16

Tfnos.: 915 347 084 - 915 345 111

[escuelatecnica@telefonica.net](mailto:escuelatecnica@telefonica.net)  
28039 Madrid

**Formando a profesionales desde hace 30 años**

[www.ete.es](http://www.ete.es)



# Aviso importante sobre la manera de comunicarse con las Administraciones Públicas

*Estimados Compañeros:*

*Con fecha 3 de octubre de 2016 ha entrado en vigor la nueva Ley 39/2015, de 1 de octubre, del Procedimiento Administrativo Común de las Administraciones Públicas. El artículo 14 de dicha Ley obliga, a partir de esa fecha, a todas las personas jurídicas, a todas las Entidades sin personalidad jurídica (Comunidades de Bienes), a todas las personas físicas que ejerzan actividad profesional para la que se requiera colegiación obligatoria y a quienes les representen ante la Administración.*

*Como veréis ya ejerzáis la profesión a través de una sociedad, comunidad de bienes o como persona física estáis obligados a relacionaros con las Administraciones Públicas por medios electrónicos.*

*Desde la Secretaría de nuestro Colegio, y también por nuestros asesores se os seguirá prestando ayuda y asesoría para la implementación en vuestros laboratorios y en vuestra actividad cotidiana de los nuevos sistemas de comunicación electrónica con las Administraciones Públicas.*

*Así, por ejemplo, en materia de licencias sanitarias el Colegio os preparaba, sin coste adicional alguno, los expedientes para su solicitud los cuales recogíais en la sede colegial y los presentabais en las Oficinas correspondientes de la Administración. Ahora y tras la reforma legal apuntada, ya no hay papel que presentar pues sois vosotros mismos los que a través de vuestros sistemas informáticos vais a remitir a la Administración los documentos digitalizados con una firma electrónica que garantice vuestra identidad frente a la Administración. Por tanto a partir de ahora el Colegio en vez de montaros un expediente en papel os remitirá los documentos digitalizados a vuestros correos electrónicos para que vosotros los presentéis ante la Administración electrónicamente. También se os ayudará y asesorará en la manera de realizar cada documento o tramite.*

*Para empezar a implementar en vuestra actividad el sistema de comunicación electrónica con las Administraciones Públicas el primer paso que se debe dar, para el que aún no lo haya realizado es:*

## **1º SOLICITUD DE CERTIFICADO DIGITAL**

Los pasos a seguir para realizar la **solicitud de certificado digital**:

Abrir un navegador de Internet Explorer o Firefox. Poner en el buscador (Google, Bing, o cualquier otros) "CERES" y verás aparece un enlace que pone CERES-FNMT; pinchas en él y te lleva a la página.



Pinchar en CERTIFICADOS

Aparecerán varios tipos de certificados

- Certificado de Persona Física. (Sin coste)
- Certificado de Representante y dentro de este hay 3 tipos:
  - Representante para Administradores Únicos y Solidarios (S.A., S.L.) (24 euros)
  - Representante de Persona Jurídica (14 euros)
  - Representante de Entidad sin Personalidad Jurídica (Comunidades de Bienes) (sin coste)

Pinchar en el que se adapte a las circunstancias de cada uno.

Se abre otra pantalla y se deberá pinchar en OBTENER CERTIFICADO SOFTWARE.

Se vuelve a abrir otra y hay que pinchar en SOLICITUD VÍA INTERNET DE SU CERTIFICADO. Se rellenan los datos y se envía la petición. A continuación se recibirá en la dirección de correo electrónico que se haya puesto un CÓDIGO DE SOLICITUD DE CERTIFICADO.

A continuación se tiene que pedir cita en la Delegación de Hacienda que le interese a través del enlace <https://www.agenciatributaria.gob.es/AEAT.sede/CitaPrevvia.shtml> y se acudirá a la cita para acreditar la identidad del solicitante y la de la empresa que representas, en su caso. En la página anterior que hemos señalado CERES se indica la documentación se debe aportar. Posteriormente y una vez acreditada ya la personalidad enviarán desde Hacienda al correo electrónico que hayas reseñado un código para proceder a la descarga del certificado.

Cuando se reciba el correo electrónico indicado te aparecerá un enlace que pondrá “Descarga tu certificado” pinchando ahí y con Código de Solicitud que te remitirán en dicho correo y con el NIF de la persona o entidad que haya hecho la solicitud se instalará el certificado digital en el ordenador.

Es imprescindible que la solicitud del certificado y la descarga del mismo se hagan desde el mismo ordenador.

## **2º UNA VEZ INSTALADO EL CERTIFICADO DIGITAL EN VUESTRO ORDENADOR EL SEGUNDO PASO ES DAR DE ALTA EL BUZON ADMINISTRATIVO 060.**

Para conseguir lo anterior debemos dar de alta dicho buzón en el enlace [https://notificaciones.060.es/PC\\_init.action](https://notificaciones.060.es/PC_init.action)

En este buzón recibirás todas las comunicaciones que te tengan que realizar desde la Administración en los procedimientos que tengas abiertos en ella.

*(Nota: El certificado digital se puede conseguir también ante otras entidades pero los pasos indicados los hemos realizado en base a CERES por ser el método que hemos testado en el Colegio. No obstante cualquier colegiado podrá optar por la entidad de certificación que estime oportuna)*

*Quedando a vuestra disposición para cualquier aclaración recibid un cordial saludo,*

**LA JUNTA DE GOBIERNO**

# El cuento del Protésico Dental que vivía a costa de los Colegios de Protésicos Dentales de España

*Érase una vez un Protésico Dental que vivía por el sur y que se convirtió en el “motor” de la Organización General de los Colegios de Protésicos Dentales de España.*

*Este Protésico Dental tenía como misión fundamental sacar adelante unos Estatutos Definitivos de la Organización Colegial, defender la profesión del Protésico Dental y a los profesionales que la integraban, lograr un consenso entre los Colegios de Protésicos De España y contribuir a una buena administración de la Organización General de Colegios y dotarla de una verdadera Democracia Interna.*

*Trascurrían los años mientras todos los profesionales de la prótesis nos hacíamos viejos mientras tristemente contemplábamos como el Lobo Feroz (Perdón, queríamos decir el pobre protésico del Sur) se lo merendaba todo.*

*Se merendaba la posibilidad de aglutinar a todos los colegios en torno a unos proyectos comunes y se liaba a denunciar a todos los compañeros que se le ponían por delante (rival políticos). Interpuso querellas y denuncias penales contra los miembros de las Juntas de Gobierno de diversos Colegios de España por apropiación indebida, procedimientos que fueron sistemáticamente archivados tanto en las primeras instancias como tras los recursos correspondientes (gastando el dinero tontamente de los Colegios en vez de usarlos para cuestiones más necesarias para la situación de la profesión del protésico dental en nuestro País).*

*Se merendaba los dineros de los Colegios; Para ello se erigió en el representante de la Comisión de Defensa Profesional de la Organización General de Protésicos, se le asignó una retribución mensual hace más de 12 años que hoy es superior a los 2.000 euros mensuales habiendo cobrado a fecha de hoy varios cientos de miles de euros (Cerca de 300.000 euros ¡¡¡Como le gusta merendar!!!). Imaginaros si dicho dinero se hubiera utilizado en la consecución de carrera universitaria para nuestra profesión en vez de ser destinado a un glotón merendón que imponía los criterios jurídicos fundamentales de la profesión y sin ser jurista además publicó el Libro Blanco de nuestra profesión cuyas teorías de actuación profesional están causando condenas penales entre los Protésicos que le creyeron (Entre otros la expresidenta del Consejo General, Doña María Eugenia Campoo). Resulta claro y evidente de quien cobra Don Merendón, lo que ya no resulta claro es a quien o que intereses defiende.*

*Se merendaba la ilusión de todos de tener unos estatutos definitivos reguladores de nuestra Organización General, los cuales llevan más de 14 años parados y sin visos de que salgan algún día.*

*Parecería que la voracidad de dicha persona se atemperaría en algún momento, de tanto merendar, pero no fue así. Tras sumir a un Colegio de por el centro de España en el ostracismo por sus divergencias políticas y económicas por el pago de las cuotas que les correspondía intentó conseguir también MERENDARSELO consiguiendo la nulidad de sus elecciones (Las de 2011 y las de 2014) Cargos y desembarcar en él a través de una Comisión Gestora para que la Organización General asumiera el control de su discolto Colegio del Centro. En principio no le salió la jugada y de momento una Sentencia firme hoy, no le estimó la nulidad de las elecciones del año 2011 y las de 2014 todavía se hayan pendientes de resolución judicial.*



No contento con la indigestión que le provocaba tanto desaguizado, no se le ocurrió otra cosa que MERENDARSE también al letrado de ese Colegio de por el Centro, que tanto le estaba tocando la merienda, y le denunció por apropiación indebida. Recientemente se ha dictado Sentencia por la Audiencia Provincial de Madrid en virtud de la cual se absuelve al reseñado letrado (Aunque debido a la voracidad de el representante de la Comisión de Defensa Profesional del Consejo General ya se ha anunciado la interposición de recurso de casación ante el Tribunal Supremo, para seguir gastando dinero de los Colegios que en nada ayuda a los intereses y verdaderos problemas de la profesión).



Para el Ejercicio 2017 el Comité Ejecutivo del Consejo General ha presentado unos presupuestos en los que se destinan para la Comisión de Defensa Profesional del voraz merendón la cantidad de 101.200 euros. Resulta escandaloso sostener a una persona económicamente con el dinero de los Colegios de Protésicos De España para ejercer funciones de oportunidad jurídica sobre las acciones jurídicas a emprender sin una cualificación o titulación profesional para ello y que debería ganarse el sustento mediante el ejercicio de su profesión de Protésico Dental.

Ante la desastrosa gestión política, jurídica y de fines u objetivos conseguidos por el Consejo General desde su creación la pregunta es clara ¿Resulta rentable para nuestra Organización Colegial sostener tanta merienda para una persona teniendo en cuenta los escasos resultados positivos obtenidos para nuestra profesión?

Al Consejo General se le ha ido de las manos su feroz hijo, pero lo peor no es eso. Lo realmente preocupante es que la Organización Colegial General (Que debiera ser de todos) está también siendo devorada por ese pobre Protésico del sur.

No sabemos cómo acabará el cuento, pero sí sabemos que a la persona que devora sin control a sus rivales le acaba pasando factura tanto condumio.

COLORÍN COLORADO ESTE CUENTO NO SE HA ACABADO

LA JUNTA DE GOBIERNO DE ESE COLEGIO DEL CENTRO



# I.R.P.F. 2016

## 12 claves para el mejor resultado fiscal

### 1. Situación personal

Los hijos o la hipoteca son factores que desgravan, por lo que hay que notificar siempre a Recursos Humanos si se ha tenido un hijo o se ha contratado una hipoteca, porque eso resta en los porcentajes de retención del IRPF que se aplican a la nómina.

En el caso de los hijos: las madres trabajadoras con hijos menores de 3 años tendrán una reducción de 1.200€ anuales en la declaración de la renta, reducción que pueden solicitar de forma anticipada y cobrarla mes a mes.

Los nietos también pueden desgravar, en el caso de que vivan con el contribuyente, si dependen de sus ingresos y siempre que la deducción no se le haya aplicado ya el padre.

Si se tienen padres de más de 65 años, cuyos ingresos son inferiores a los 8.000€ anuales, conviven con el contribuyente y dependen de él, también desgrava (deducción independiente del propietario de la vivienda en la que se reside).

### 2. Alquiler de vivienda

Si tienes una vivienda en alquiler, recuerda que existe una reducción del 60% del rendimiento neto si el inmueble se destina a vivienda habitual.

También vivir en alquiler deduce. Se puede deducir el 10,5%, aunque hay límites dependiendo de lo que se ingrese.

### 3. Declaración conjunta

**Familias monoparentales:** En las declaraciones conjuntas de familias monoparentales (conjunta con los hijos) habrá una reducción de 2.150€ en la base imponible.

**Parejas:** Las parejas pueden optar por la declaración conjunta, y tendrán una reducción en la base imponible de 3.400€. La declaración conjunta conviene cuando uno de los dos gana muy poco o nada.

### 4. Deducción por vivienda

Solo para los que compraron antes de 2013

Recuerda que si has adquirido una vivienda antes del 31/12/2012 puedes deducirte hasta el 15% de las cantidades destinadas al pago del inmueble durante el año, siempre que sea su residencia habitual, con el límite de 9.040€. Esta desgravación también afecta a quienes realizaron algún pago para su construcción o hayan invertido para ampliar la superficie habitable de la vivienda antes de enero de 2013.

### 5. Venta de inmuebles

A partir de 2015, los coeficientes de abatimiento aplicables en las ventas de inmuebles y otros elementos quedan limitados a las plusvalías generadas por los primeros 400.000€ de valor de transmisión.

A partir de ese importe ya no se podrán aplicar y se tributará igual que una ganancia posterior a 1994.

Por lo que puede salir más provechoso aplicar los coeficientes a los bienes más antiguos y beneficiosos.

Otro detalle a tener en cuenta es que, a partir de los 65 años la ganancia obtenida por la venta de la vivienda habitual no tributa ya que está exenta.

### 6. Movilidad geográfica

Si después de estar en el paro te vas a trabajar 'fuera de casa' y se tiene que dejar la vivienda habitual para ir a otro sitio, se puede aplicar un gasto deducible de 2.000€. Esta reducción se aplica si se marcha a más de 50km del domicilio y es a otro municipio. De cumplirse esos condicionantes, este incremento de gasto se disfruta durante los 2 primeros años fuera de casa. IRP

### 7. Aportaciones a planes de pensiones

Si tienes aportaciones a planes de pensiones recuerda que ayudan a rebajar la factura fiscal hasta un máximo de 8.000€, teniendo como límite el 30% de la suma de



los rendimientos netos del trabajo y de los rendimientos netos de actividades económicas.

Además, se amplía la deducción que se aplica sobre la base imponible por las aportaciones a planes de pensiones realizadas por el cónyuge del contribuyente cuando perciba un rendimiento de trabajo inferior a 8.000€ al año, siendo el tope de la aportación de 2.500€.

## 8. Dividendos y acciones en el extranjero

El dinero obtenido de los dividendos se integrará en las rentas del ahorro como rendimiento del capital mobiliario.

### Acciones en el extranjero

La tributación de la venta de acciones de compañías extranjeras es la misma que las españolas, solo que habrá que pagar más en concepto de comisiones.

### La doble imposición

En el caso de los dividendos existe lo que se denomina una doble imposición, ya que tanto la Hacienda española como la del país en el que coticen las acciones aplicarán la retención de IRPF que corresponda. Dinero que se podrá recuperar, o al menos, parte del mismo al hacer la declaración de la renta.

## 9. Donaciones

Si has hecho un donativo a entidades sin ánimo de lucro o actividades culturales sin fines comerciales tendrás una deducción del 30% en el IRPF. Además, con la Ley de Mecenazgo aparece una mejora relacionada con el crowdfunding (microfinanciación colectiva) para actividades sin ánimo de lucro. Hacienda establecerá una deducción del 75% en el IRPF para los donativos de hasta 150€.

Sobre la cantidad que supere los 150€ se aplicará la desgravación general del 30%, que se ampliará al 35% si en los 2 años anteriores se hubieran realizado donativos con derecho a deducción en favor de una misma entidad por importe igual o superior, en cada uno de ellos, al del ejercicio anterior.

*Fuente: Wolters Kluwer*

## 10. Ahorro

Otro de los cambios introducidos con la reforma fiscal consistió en crear incentivos fiscales que promoviesen el ahorro. Entre estos mecanismos destacaban los

planes ahorro 5, básicamente un plan de ahorro cuyos rendimientos están exentos del IRPF hasta un límite de 5.000€ anuales siempre y cuando se mantengan durante un plazo de 5 años.

## 11. Incentivos para los emprendedores

Si inviertes en empresas de nueva o reciente creación, hay una deducción del 20% en la cuota del IRPF de la inversión realizada al suscribir las acciones o participaciones de la sociedad, con base máxima de deducción de 50.000€ anuales, limitada a una participación junto con su cónyuge y familiares, hasta el segundo grado incluido.

Esta deducción nunca deberá superar el 40% del capital de la entidad, cuyos fondos propios tampoco podrán superar los 400.000€ al inicio del período de la entidad en que el inversor adquiera las acciones”.

Además, tendrán una exención de la plusvalía al salir de la sociedad, siempre y cuando se reinvierta en otra entidad de nueva o reciente creación.

## 12. Autónomos o persona jurídica

Otra de las formas más recomendadas para reducir el IRPF se relaciona con el impuesto de sociedades. Si eres autónomo y tienes una base imponible general del IRPF mayor de 41.400€, deberás plantearte crear una sociedad de forma que factures como persona jurídica para pagar menos impuestos. La sociedad, en este caso, pagaría una nómina de administrador al autónomo.

Recuerda que algunas retribuciones están exentas de IRPF, como por ejemplo los seguros sanitarios para el trabajador, su cónyuge y sus hijos, por lo que percibir una parte del salario de esta forma sale rentable.



## Las pirañas son los animales que muerden con más fuerza en relación a su tamaño y peso

La piraña negra es el animal con la **mordida más fuerte del mundo con la relación de peso y tamaño**. Su mordisco tiene una potencia de **30 veces el peso corporal** del pez debido a su mandíbula y unos músculos vigorosos. Si tenemos en cuenta esta relación de tamaño y peso, las pirañas **superan al Tyrannosaurus Rex y a los tiburones blancos**, según un estudio de los científicos de la Universidad de el Cairo.

La investigación que realizaron se llevó a cabo con 15 pirañas negras del río Amazonas en Brasil. Los animales mordían un aparato que medía la potencia cuando estos cerraban la mandíbula. Esto fue una tarea bastante peligrosa pero gracias a esto, se determinó que estos pequeños animales tienen unos músculos de grandes tamaños equivalentes al **2% de la masa de la propia piraña**.

La revista Scientific Reports, asegura que la fuerza de la mordedura de una piraña equivale a **320 newtones** siendo tres veces superior a la de un cocodrilo del mismo peso.

Con todos estos datos, se calculó cual podría ser la fuerza de **las mega pirañas del Paraná**, las cuales están ya extinguidas. El peso de estas pirañas era de **10 kilos** y medían sobre **70 centímetros**. Los resultados apuntan a que la fuerza de estas mega pirañas era de entre **4000 y 10 mil newtones**.

FUENTE: <http://www.nosabesnada.com>



## Existe una especie de roedor sin dientes

Vosotros pensareis “¿Entonces por que lo llaman roedor si no puede roer?”, aunque la mayoría de gente cree que “roer” significa que muerde cosas en si, pero **roer alude al uso que dan estos mamíferos a sus incisivos a la hora de comer**.

En la isla de Sulawesi (Indonesia) **científicos australianos y canadienses han descubierto una especie nueva de rata que carece de dientes**. La han llamado Paucidentomys vermidax, esta nueva especie demuestra como los roedores se han tenido que adaptar a la isla Sulawesi, ya que esta especie come solamente gusanos y lombrices terrestres. Tuvieron en cuenta eso para el nombre, ya que **vermidax significa “devorador de gusanos”**.

“Ahora que nos enfrentamos a una crisis global de pérdida de biodiversidad, esta nueva especie **nos recuerda que todavía podemos descubrir nuevas especies en hábitats salvajes**”, ha asegurado Kewin Rowe, científico y experto en mamíferos en el Museo Victoria de Australia.

FUENTE: <http://www.nosabesnada.com>



Tratar la información de una manera segura y cumplir con la normativa establecida es posible gracias a Forlopd .

Confíe la protección de datos a nuestro equipo de expertos profesionales que le ofrecen los mejores medios técnicos para el cumplimiento de las obligaciones legales, al precio más competitivo.

- Ofrezca una imagen transparente de la información que maneja ante todos, sus clientes, proveedores y empleados lo agradecerán.
- Distíngase de la competencia e incorpore la normativa sobre protección de datos a su actividad profesional como distintivo de confianza, garantía y calidad.
- Evite sanciones

Existen **obligaciones relacionadas** con la protección de datos de carácter personal que debe de cumplir

1. Identificar los ficheros que tiene su empresa e inscribirlos en la AGPD.
2. Elaborar el Documento de Seguridad de su empresa.
3. Redactar contratos de acceso a datos por cuenta de terceros y confeccionar las cláusulas legales.
4. Atender y contestar en tiempo y forma las peticiones de derechos A.R.C.O.
5. Informar y formar a sus trabajadores sobre sus obligaciones y derechos en protección de datos.
6. Designar y nombrar un responsable de seguridad.
7. Implantar las oportunas medidas técnicas y de seguridad en la empresa.
8. Actualizar permanentemente el Documento de Seguridad.
9. Realizar una Auditoria bienal obligatoria.
10. Adaptar su página web y su correo electrónico a la LSSI-CE.

No cumplir con alguna o con el conjunto de estas obligaciones le puede suponer una multa económica de hasta 600.000 €.



**FORLOPD<sup>®</sup>**  
protección de datos

Grandes profesionales a su servicio.....  
... un gran resultado.

Tlf. 902 747 112

[info@forlopd.es](mailto:info@forlopd.es)

[www.forlopd.es](http://www.forlopd.es)



## Inventan una pasta de dientes que ayuda a adelgazar

Sus creadores lo han bautizado como Dentrífico, la primera pasta de dientes que asegura ayudar en el proceso de pérdida de peso.

En su página web se afirma que aparte de ayudar a mantener los dientes limpios, blancos y sanos esta pasta de dientes te aleja de los dulces que te hacen ganar peso.

En su página se explica cómo lo consiguen, esta pasta se fabrica con unos aromas los cuales dejan un amargo gusto en la boca tras usarla, con lo que los alimentos y bebidas que contengan azúcar tendrán un gusto muy asqueroso por lo que no querrás comerlos.

FUENTE: <http://www.nosabesnada.com>



## Las dentaduras deben cambiarse cada cinco años

Una buena dentadura postiza puede durar muchos años, pero no para siempre. Los tejidos orales de la parte inferior de la dentadura cambian con el tiempo, pero los materiales duros no se adaptan. De ahí que incluso las dentaduras que encajan perfectamente deban cambiarse al menos cada cinco años.

FUENTE: <http://www.nosabesnada.com>

## El cepillado y el uso del hilo dental no eliminan el mal aliento

El **uso del cepillo y el hilo dental** con regularidad elimina el exceso de bacterias que permanecen atrapadas en la boca y producen el mal aliento, asegura el cirujano dental Philip Stemmer, del Centro del Buen Aliento, en Londres. Pero existen otras causas que pueden producir halitosis, como la ingestión de alimentos productores de azufre (tales como la cebolla) o la sequedad bucal que causan ciertas medicaciones. La acumulación de bacterias en la parte posterior de la lengua también agrava el problema.

FUENTE: <http://www.nosabesnada.com>



# GEALSI ASESORES, S.L.

GEALSI ASESORES, S.L. ES UNA FIRMA DEDICADA AL ASESORAMIENTO INTEGRAL DE EMPRESAS Y AUTÓNOMOS.

**OFERTA  
ESPECIAL**

OFRECEMOS  
DESCUENTOS ESPECIALES A  
COLEGIADOS.

DIRECTAMENTE ESPECIALIZADA EN LABORATORIOS DE  
**PRÓTESIS DENTAL** DESDE HACE MÁS DE 15 AÑOS.

ASESORÍA LEGAL, PENAL, FISCAL Y URBANÍSTICA, ASÍ COMO CONSULTORÍA JURÍDICA Y LEGAL.

MÁS DE 10 AÑOS NOS PRECEDEN COMO ASESORES DEL  
ILUSTRE COLEGIO DE PROTÉSICOS DE LA CAM.



OFRECEMOS ASESORAMIENTO INTEGRAL DESDE EL INICIO DE TU  
ACTIVIDAD COMO PROTÉSICO.

PROCEDEMOS A REALIZAR TODAS LAS GESTIONES AEAT, INSS,  
REG. MERCANTIL, COM. DE MADRID, AYUNTAMIENTO, SEGUROS  
RC...

PÍDANOS CUANTO ANTES INFORMACIÓN SIN  
COMPROMISO:

tel. 918734620/629046457

Fax: 918761017

gealsi@gealsiasesores.es

AV. LUXEMBURGO, 18 (C.C. LA PLAZA,  
LOC. 1)

ASEGURAMOS ACTUALIZACIÓN DÍA A DÍA EN NORMATIVAS, LEYES  
Y REFORMAS DEL CÓDIGO PENAL QUE SE ENCUENTRAN EN CONSTANTE CAMBIO.

REALIZAMOS ESTUDIOS CONSTANTES DE MERCADO PARA GARANTIZAR Y MANTENER TU ACTIVIDAD.



# Los productos de enjuague bucal con alcohol crean mal aliento

Algunos investigadores afirman que los elixires bucales con base de alcohol alimentan a las bacterias y al mal aliento. También pueden secar la boca. Ciertos estudios vinculan los niveles altos de alcohol en la boca con el cáncer bucal.

FUENTE: <http://www.nosabesnada.com>



## BOLETÍN DE SUSCRIPCIÓN

Para la edición digital de:

## "CAPITAL DENTAL" "GRATIS"

REVISTA INFORMATIVA DEL ILUSTRE COLEGIO  
PROFESIONAL DE PROTÉSICOS DENTALES DE LA  
COMUNIDAD DE MADRID

Si estás interesado en recibir nuestra revista en formato digital  
complimenta, por favor, los siguientes datos:

### Datos para el envío:

Nombre.....  
Apellidos.....  
Dirección.....  
Localidad.....  
C.P.....  
Provincia.....  
Teléfono.....  
Dirección de correo electrónico.....  
Profesión:  
Protésico dental colegiado en el Colegio de.....  
• Higienista dental • Odontólogo  
• Estudiante • Otros profesionales

NOTA: De acuerdo con lo establecido en la Ley Orgánica 15/99 de Protección de Datos Personales se informa al suscriptor de la revista, el cual acepta, la incorporación de sus datos personales a los ficheros automatizados y manuales existentes en el Ilustre Colegio Profesional de Protésicos Dentales de la Comunidad de Madrid, que se conservarán en los mismos con carácter confidencial, a los solos efectos de estadística, control de envíos y pagos. El responsable del fichero es el Colegio Profesional de Protésicos Dentales de la Comunidad de Madrid, pudiendo el interesado ejercitar sus derechos de información, rectificación y cancelación ante dicha Corporación en el domicilio sito en el Paseo Virgen del Puerto, 65. 28005 Madrid.



# Sabadell Professional



Una cosa es decir que trabajamos en PRO de los profesionales.  
Otra es hacerlo:

## Cuenta Expansión PRO\*.

### Te abonamos el 10% de tu cuota de colegiado\*\*.

0 + 3% + Gratis + 1.300

comisiones de  
administración y  
mantenimiento.

de devolución de tus  
principales recibos  
domésticos, hasta un máximo  
de 20 euros al mes.

la tarjeta de crédito y de débito.

Más de

oficinas a tu servicio.

Al fin y al cabo, somos el banco de las mejores empresas. O lo que es lo mismo, el  
banco de los mejores profesionales: el tuyo.

Llámanos al 902 383 666, organicemos una reunión y empecemos a trabajar.

[sabadellprofessional.com](http://sabadellprofessional.com)

\*La Cuenta Expansión Pro requiere la domiciliación de una nómina, pensión o ingresos recurrentes por un importe igual o superior a 700 euros. Si tienes entre 18 y 25 años, no es necesario domiciliar ningún ingreso periódico.

\*\*Hasta un máximo de 100 euros al año.



El banco de las mejores empresas. Y el tuyo.

# Acuerdo Asesoramiento Jurídico

Debido al esfuerzo de la Junta de Gobierno para conseguirnos mayores y mejores servicios os indicamos que tenemos firmado un acuerdo con el bufete de abogados de Don Lucas González Hernández.

Según la oferta y compromiso de dicho Bufete Jurídico, todos nuestros colegiados tienen derecho al servicio de asesoramiento, consulta y tramitación, tanto en asuntos derivados de la actividad profesional de Protésico, como de asuntos particulares y/o familiares de los colegiados en las materias civil, penal, contencioso administrativo y laboral con arreglo a los vigentes criterios orientadores de honorarios a los efectos de tasación de costas, del Ilustre Colegio de Abogados de Madrid sobre el que se aplicará un descuento del 20% al acreditar la condición de miembro del Colegio de Protésicos de Madrid. Además, como atención especial no minutarán las consultas o asesoramiento que efectúen los colegiados, siendo recibidos en su despacho gratuitamente para consultar cualquier asunto jurídico, e incluso un primer acompañamiento a las sedes judiciales en caso de cualquier conflicto que les surja tanto en el desempeño de su actividad profesional como en las necesidades de asistencia jurídica que se tengan en la vida diaria.

Esperando sea de tu agrado dicho servicio recibe un cordial saludo.

**La Junta de Gobierno**





# SOCIEDAD DE PREVENCIÓN DE MAZ SL



## SERVICIOS OFRECIDOS PARA ILUSTRE COLEGIO PROTÉSICOS DENTALES DE MADRID

Tarifa especial para COLEGIADOS Y FAMILIARES:

- Ficha de Prevención de Riesgos y Medidas Preventivas.
- Formación Específica de los Riesgos puesto trabajo.
- Evaluación de Riesgos del Puesto de Trabajo.
- Examen de Salud, Analítica sangre y orina.
- Certificado de Salud.



ESPECIALIDADES TÉCNICAS	
1-5 TRABAJADORES	AÑO 2017
	300€
Más 5 trabajadores	Consultar

VIGILANCIA DE LA SALUD Y RECONOCIMIENTOS MÉDICOS	
RECONOCIMIENTOS MÉDICOS	45,00 €/trab
PLACA DE TORAX (Protocoloolicosis)	Consultar

Más información:

Tfno: 900 121 300



# Dirección de Ventas

## Cómo conseguir la máxima satisfacción en el trabajo. (Parte I0)

Dionisio García Gil

*Responsable de Marketing y Comunicación*

***Para lograr una satisfacción plena en el trabajo y que el trabajador se sienta a gusto con lo que hace, deben cumplirse los siguientes puntos:***

**1.** Inscribirse en el colegio profesional o en su defecto asociación profesional, para intercambiar ideas y opiniones con otros profesionales del mismo sector.

**2.** Reservar tiempo para informarse a través de los medios del sector, revistas, páginas web, redes sociales, etc.

**3.** Interesarse activamente en funciones afines y relacionadas con nuestra actividad principal.

**4.** Elegir cursos, seminarios, congresos relacionados con nuestra profesión y estar siempre actualizado en los avances que en esta se producen.





**anaxDENT**

**CENDRES<sup>T</sup>  
MÉTAUX**

WILLI GELLER  
*Creation*

**DEKEMA**  
DENTAL-KERAMIKOFEN

 **EFFEGI BREGA<sup>®</sup>**

**exocad**

**Imetric**

Smile Line ☺

**CENDRES<sup>T</sup>  
MÉTAUX** **vht**

CM CIENCIA Y TECNOLOGÍA DENTAL, S.L.U.

Aribau, 168 – 170, 1<sup>º</sup> 3<sup>ª</sup>  
08036 Barcelona  
Tel 933 032 311  
Fax 933 074

Santa Engracia, 175 – 1<sup>ª</sup> Planta  
28003 Madrid  
Tel 913 757 490

info@cmdental.es  
www.cmdental.es



# Concurso Fotografía Técnica

**BASES DEL CONCURSO PERMANENTE DE FOTOGRAFÍA TÉCNICA DEL ILUSTRE COLEGIO PROFESIONAL DE PROTÉSICOS DENTALES DE LA COMUNIDAD DE MADRID PARA SU WEB.**

**1.** Con el fin de lograr la colaboración y cooperación entre el Colegio y los Colegiados así como para incentivar la fotografía técnica en el campo de la Prótesis Dental y conseguir unas excelentes ilustraciones que sirvan para informar a los usuarios, consumidores y pacientes cuáles son los distintos tipos de prótesis dentales que fabrican nuestros colegiados se aprueba por unanimidad de la Junta de Gobierno el presente concurso permanente de fotografía técnica.

**2.** El presente concurso se denomina permanente porque el mismo estará en vigor hasta que el Colegio consiga un número de fotografías suficiente para ilustrar a los consumidores, usuarios y pacientes sobre todos los tipos y categorías existentes de prótesis dentales. A tales efectos el concurso tendrá diversas fases que se dividirán en periodos bimensuales.

**3.** Podrán participar todos los Colegiados del Colegio de Madrid y también los Colegiados de otros Colegios de Protésicos de España, estos últimos acreditando su condición de colegiados.

**4.** Con la antelación suficiente se comunicará para cada fase bimensual del concurso los tipos de fotografías a remitir al Colegio para dicha fase del concurso. No obstante cualquier Colegiado podrá remitir en cualquier momento fotografías técnicas de cualquier tipo de prótesis dental la cual entrará en concurso en el periodo o fase en que corresponda a dicho tipo de prótesis.

**5.** Las fotografías que remitan los concursantes no podrán contener imágenes de personas, marcas o denominaciones comerciales, y para ser elegidas para su publicación deberán conseguir que cualquier persona lega en la materia pueda identificar de qué tipo de prótesis se trata. Los concursantes asumen la obligación de ser los propietarios de las imágenes remitidas y por el sólo hecho de participar en el concurso ceden al Colegio todos los derechos de publicación en la página web del mismo, revista colegial o cualquier otra publicación técnica o divulgativa que tenga como finalidad la puesta en conocimiento de los usuarios, consumidores o pacientes y profesionales relacionados con la prótesis dental, ya sea en formatos digital o papel. Las fotografías elegidas en cada fase se publicarán conteniendo el nombre y apellidos así como número de colegiado y la denominación al Colegio al que pertenezca.

**6.** Para cada fase del Concurso, se propondrán tres tipos de prótesis dentales que se comunicará con la debida antelación.

**7.** Una vez cerrada cada fase bimensual, la Junta de Gobierno, decidirá en su primera reunión cuáles son las tres fotografías ganadoras de dicha fase y procederá a publicar los nombres y apellidos, número de Colegiado y Colegio de Procedencia. Solamente habrá un ganador por cada tipo de prótesis propuesta y el premio consistirá en una mención especial en la revista del Colegio y en su página web y una obra científica y técnica del campo de la prótesis dental. No podrán participar en el concurso los miembros de la Junta de Gobierno del Colegio ni sus familiares hasta el tercer grado. No obstante y fuera de concurso cualquier miembro de la Junta de Gobierno y familiares podrán remitir fotografías técnicas las cuales podrán ser publicadas sin premio ni mención alguna, sobre todo en el supuesto de que quede desierta alguna categoría técnica de fotografías aunque siempre se publicarán con el nombre y apellido del autor.

**8.** Si una categoría técnica de fotografías resultara desierta, ya por no haberse recibido ninguna fotografía, ya porque la recibida no tenga la calidad técnica suficiente, dicha categoría se podrá reiterar en las siguientes fases del Concurso.

**9.** El concurso se cerrará cuando la Junta de Gobierno considere que ya existe el catálogo suficiente de fotografías para el fin requerido, lo que se notificará oportunamente a todos los señores colegiados.

**10.** Las fotografías no deben ser artísticas, ni con adornos. Las fotografías deben ser estrictamente de la prótesis dental en cada caso; sobre un fondo liso y de color blanco o negro, para que se vea bien la prótesis. Y deben enviarse varias fotos por tipo de prótesis en su haz y envés o verse de diferentes formas para su reconocimiento como se indica en el punto 1º.

**EL COLEGIO NECESITA TU COLABORACIÓN!!!!**



# Dental Pin <sup>®</sup>ed evolución

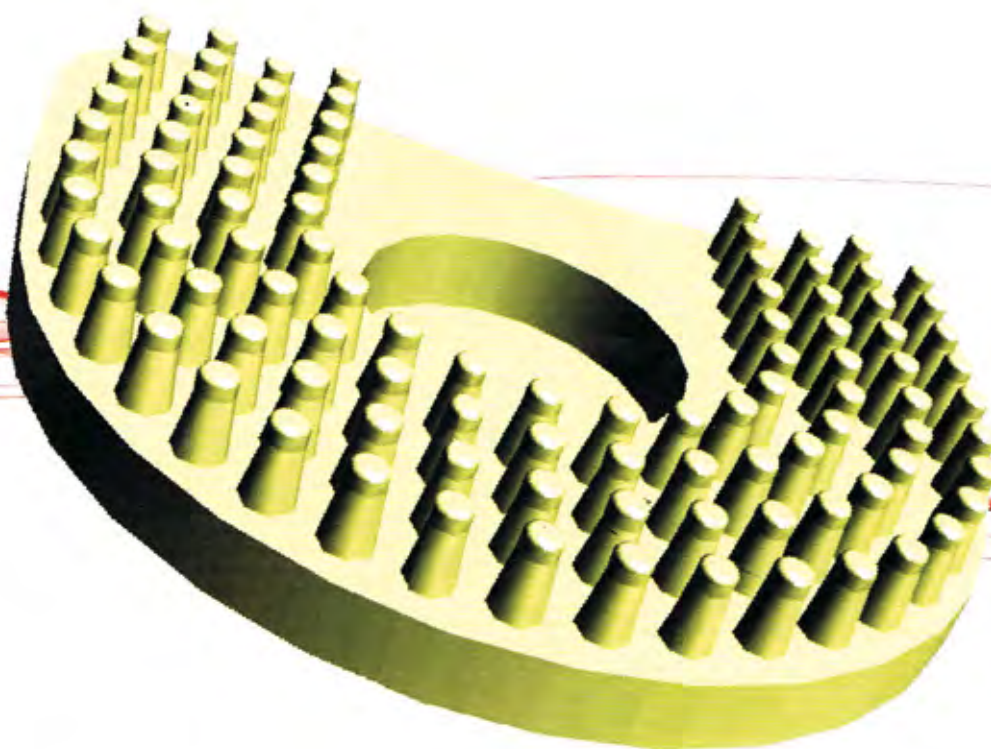

**Realice con sencillez y precisión todo tipo de trabajos  
con una buena presentación**



RedDental, s.l.u.  
Julián Camarillo, 23 28037 Madrid

91 327 48 00 / 630 96 96 40

[www.reddental.info](http://www.reddental.info)

[www.rd-clic.es](http://www.rd-clic.es)



# Concurso Fotografía 2016

*El Colegio Profesional de Protésicos Dentales de la Comunidad de Madrid convoca su  
“XVI Concurso de Fotografía”  
en el que podrán participar todos los protésicos dentales colegiados.*

## BASES

---

### MATERIAL

*Podrán enviarse fotografías relacionadas con la prótesis dental o de tema libre.*

*Las fotografías deberán ser entregadas tanto en papel (tamaño 18 - 24) como en un CD con objeto de apreciar y valorar mejor la calidad de las mismas.*

### DOTACIÓN ECONÓMICA

PRIMER PREMIO	185€
SEGUNDO PREMIO	120€
TERCER PREMIO	90€

*Los originales seleccionados serán publicados en la Revista “Capital Dental” cediendo los derechos de autor al Colegio Profesional de Protésicos Dentales de la Comunidad de Madrid.*

### PLAZO DE ENTREGA

*Hasta el 28 de febrero de 2017*

### SELECCIÓN DE GANADORES

*El Tribunal estará compuesto por las personas designadas por la Comisión de Cultura del Colegio Profesional de Protésicos Dentales de la Comunidad de Madrid, dándose a conocer los premios durante el primer trimestre de 2017.*

*Todas las fotografías ganadoras serán expuestas en una exposición realizada por el Colegio Profesional de Protésicos Dentales de la Comunidad de Madrid.*



# Concurso de Poesía y Narrativa 2016



*El Colegio Profesional de Protésicos Dentales de la Comunidad de Madrid convoca su “XV Concurso de Poesía y Narrativa” en el que podrán participar todos los protésicos dentales colegiados.*

## BASES

### MATERIAL

*Podrán enviarse trabajos relacionados con la prótesis dental o de tema libre. La extensión de los trabajos no podrá superar los cuatro folios tamaño DIN A4, escritos a doble espacio.*

### DOTACIÓN ECONÓMICA

PRIMER PREMIO	185€
SEGUNDO PREMIO	120€
TERCER PREMIO	90€

*Los originales seleccionados serán publicados en la Revista “Capital Dental” cediendo los derechos de autor al Colegio Profesional de Protésicos Dentales de la Comunidad de Madrid.*

### PLAZO DE ENTREGA

*Hasta el 28 de febrero de 2017*

### SELECCIÓN DE GANADORES

*El Tribunal estará compuesto por las personas designadas por la Comisión de Cultura del Colegio Profesional de Protésicos Dentales de la Comunidad de Madrid, dándose a conocer los premios durante el primer trimestre de 2017.*



# Concurso de Pintura 2016

*El Colegio Profesional de Protésicos Dentales de la Comunidad de Madrid convoca su  
“XIV Concurso de Pintura”  
en el que podrán participar todos los protésicos dentales colegiados.*

## BASES

---

### MATERIAL

*Podrán enviarse obras relacionadas con la prótesis dental o de tema libre realizadas en cualquier técnica pictórica.*

### DOTACIÓN ECONÓMICA

PRIMER PREMIO	240€
SEGUNDO PREMIO	120€
TERCER PREMIO	90€

*Una reproducción de los originales seleccionados serán publicados en la Revista “Capital Dental” cediendo los derechos de autor al Colegio Profesional de Protésicos Dentales de la Comunidad de Madrid.*

### PLAZO DE ENTREGA

*Hasta el 28 de febrero de 2017*

### SELECCIÓN DE GANADORES

*El Tribunal estará compuesto por las personas designadas por la Comisión de Cultura del Colegio Profesional de Protésicos Dentales de la Comunidad de Madrid, dándose a conocer los premios durante el primer trimestre de 2017.*

*Todas las pinturas ganadoras serán expuestas en una exposición realizada por el Colegio de Protésicos Dentales de la Comunidad de Madrid.*



# Premios Técnico-Científicos “Juan Carlos Delgado” al desarrollo de la Prótesis Dental de Madrid - V Edición

*El Colegio Profesional de Protésicos Dentales de la Comunidad de Madrid convoca los Premios Técnico-Científicos “Juan Carlos Delgado”*

*al desarrollo de la Prótesis Dental de Madrid - V Edición, para obras de investigación en el que podrán participar todos los protésicos dentales colegiados de España, estudiantes de Prótesis Dental y estudiantes de cursos post-grado. Así como todos aquellos trabajos que hayan sido publicados en la revista Capital Dental durante el año 2016.*

## BASES

### MATERIAL

*Los trabajos que se presenten deberán ser obras originales e inéditas. El tema de las obras será libre dentro del campo de la Prótesis Dental. El original podrá ser monografía, tratado o manual.*

*El contenido debe ser fundamentalmente práctico y dirigido especialmente al profesional de la prótesis dental, siendo imprescindible la aportación de criterios científicos rigurosos.*

### PRESENTACIÓN

*El trabajo deberá presentarse en papel (mecanografiado a doble espacio) en soporte magnético (programa Word de Windows) o remitido vía Internet a nuestra dirección de correo electrónico: [info@colprodecam.org](mailto:info@colprodecam.org)*

*Se acompañará un breve currículo vitae del autor o autores y su esquema o plan de la obra.*

*No podrán participar en los premios científicos los miembros de la Junta de Gobierno del Colegio de Protésicos Dentales de la Comunidad de Madrid.*

### DOTACIÓN ECONÓMICA

PRIMER PREMIO	1.051,77 €
SEGUNDO PREMIO	502,77€
TERCER PREMIO	450,75 €

**TRES BECAS PARA LA REALIZACIÓN DE UN CURSO, A ELEGIR, IMPARTIDO POR EL CENTRO DE ESTUDIOS DEL COLEGIO.**

*\* Los tres originales seleccionados serán publicados, cediendo los derechos de autor al Colegio Profesional de Protésicos Dentales de la Comunidad de Madrid.*

*\* El Tribunal tendrá potestad para declarar el premio DESIERTO, en el caso de que las obras no reúnan el nivel exigido.*

### PLAZO DE ENTREGA

**Hasta el 28 de febrero de 2017**

### SELECCIÓN DE GANADORES

*El Tribunal estará compuesto por las personas designadas por las Comisiones de Cultura y Científica y de Formación del Colegio Profesional de Protésicos Dentales de la Comunidad de Madrid, dándose a conocer los premios durante el primer trimestre de 2017.*

*\* La decisión del Tribunal será inapelable, aceptando todos los autores estas bases.*



## Acuerdo de colaboración entre el Ilustre Colegio Profesional de Protésicos Dentales de la Comunidad de Madrid y RRC Innovation Hub

El Colegio de Protésicos Dentales de la Comunidad de Madrid, ha firmado un Acuerdo de Colaboración con RRC Innovation Hub, que es una empresa que fomenta un espacio de encuentro entre la industria y los profesionales. Lo que se pretende con este **ACUERDO DE COLABORACIÓN**, es que la industria pueda mostrar de forma periódica y organizada sus últimas novedades para que los profesionales puedan acceder y probar de primera mano los productos. El concepto se apoya siempre en la innovación y la revisión de los últimos avances, que son el principal foco de estudio del grupo RRC.

Estos eventos se realizarán en el master de estética de la Complutense (MEC), pero es de acceso libre a nuestros colegiados interesados.

**El calendario de los eventos será publicado próximamente a través de la página web habilitada desde el Site del RRC, en la misma, los asistentes tendrán que registrarse y acreditarse con el carné de Colegiado, para asistir a los eventos.**

Este proyecto se desarrolla en colaboración con La Revista “El Dentista Moderno”.

Para más información, adjuntamos el link de la página web de RRC Innovation Hub.  
**<http://revillaresearchcenter.es/rrc-innovation-hub/>**

Pensamos que este Acuerdo puede ser interesante para que los colegiados de la Comunidad de Madrid puedan acudir a las sesiones formativas, teniendo en cuenta que esta formación es totalmente gratuita. Gracias a este acuerdo de colaboración entre ambas entidades.

Hay 22 empresas colaboradoras tanto españolas como internacionales, con la única finalidad de difundir las últimas tecnologías y los productos más punteros del mercado.

### Para más información:

D<sup>a</sup>. Marta Revilla León.

[www.revillaresearchcenter.com](http://www.revillaresearchcenter.com)

[revilla@revillaresearchcenter.com](mailto:revilla@revillaresearchcenter.com)

Esperamos que este nuevo Acuerdo de Colaboración sea de tu interés.  
Recibe un cordial saludo.

**D. Carlos E. Machuca Pulido**  
**Presidente de COLPRODECAM**



# CEKA



CEKA  
ATTACHMENTS  
PRECI-LINE

Biblioteca CAD/CAM con todos los ataches CEKA PRECI-LINE. Posibilidad de fresar la parte macho o hembra con la corona o el puente en diferentes materiales.

Se instala en su sistema 3Shape.

"CONSULTE CON  
SU DISTRIBUIDOR  
MAS CERCANO"

**basicdental**



Alicante - T. 966.952.727  
www.basicdental.net



Madrid - T. 917.570.047  
Gran Canaria : T. 928.932.711  
www.dentaleverest.es



Málaga - T. 655.886.086



Pontevedra - T. 966.865.777  
www.polydent.es

**sapdental**

Barcelona - T. 931.926.866  
www.sapdental.com

## ISCAN L1

*Combinación de precisión,  
fiabilidad y sencillez.*

**exocad**

**Imetric**  
Swiss 3D Scanning Systems



C/Ingeniero de las Hormigueras 175 Nave 2 - 28031 Madrid  
T. 91.757.00.47 - email: info@dentaleverest.es  
C/ Ingeniero Salinas 32/34 local - 35008 Las Palmas de G.C.  
T. 928.932.711 - email: info@canarias.dentaleverest.es

## VIII Torneo de padel del COLPRODECAM

Recuerda que estamos organizando la celebración del VIII TORNEO DE PADEL DEL COLPRODECAM.

La fecha prevista de celebración es el sábado 14 de enero de 2017, en Padel Indoor Mejorada, Calle Tajo, 35 (Mejorada del Campo), y estará patrocinado por GC EUROPE.

***¡Anímate a participar!***

Si deseas más información o inscribirte puedes hacerlo llamando a la secretaría del Colegio **91 758 02 38 /39** o a través del correo electrónico: **info@col-prodecam.org**



PATROCINA:

**GC**



# Celebración de la Virgen del Perpetuo Socorro (Patrona de los Protésicos Dentales)

*El pasado 24 de Junio se celebró la Patrona de los Protésicos Dentales*



CELEBRACIÓN DE LA VÍRGEN DEL PERPETUO SOCORRO

Se dio comienzo con la celebración de una Misa en la Ermita Virgen del Puerto, situada en la misma calle, como su nombre indica, en el margen izquierdo del río Manzanares. La Misa se celebró por todos los Protésicos Dentales, por los fallecidos y por los que no tienen trabajo.

Esta ermita es una gran desconocida, siendo uno de los monumentos más bellos de Madrid. Fue construida bajo el auspicio del Marqués de Vadillo, entonces Alcalde de Madrid, y diseñada por D. Pedro Ribera. En su interior tiene una pequeña capilla octogonal, rematada por un precioso retablo donde se venera a la Virgen del Puerto, que es una talla de madera policromada y en la que la Virgen está dando el pecho al niño.

La devoción del Marqués a esta Virgen patrona de Plasencia, fue debido al tiempo que estuvo en dicha ciudad como corregidor en tiempos de Felipe V.

Al pie del altar se encuentra la tumba del Marqués de Vadillo.

Una vez terminada la Misa, estuvimos departiendo con la persona encargada de las visitas, quien nos detalló la importancia y la historia del motivo por el que se erigió la citada ermita.



*Imágenes de la Ermita de la Virgen del Puerto, donde se celebró la Misa*

Después nos trasladamos al Hotel Ribera del Manzanares, donde se sirvió un cóctel a todos los asistentes, creando un ambiente ameno y distendido.

A las palabras que dirigió nuestro Secretario, D. Ángel Luis Romero De Miguel, donde expuso la historia y el por qué de retomar la celebración de nuestra Patrona, Ntra<sup>a</sup> Sr<sup>a</sup> del Perpetuo Socorro, patrona de los Protésicos Dentales, fueron acogidas con un fuerte aplauso, quedando convocados para la próxima celebración y con la esperanza de que vaya calando poco a poco en nuestra profesión; como ocurrió antaño, cuando se convertía en un día lúdico, para los protésicos dentales junto con sus familias.



*El secretario del Colegio, D. Ángel Luis Romero, durante su discurso antes del cóctel en el Hotel Ribera del Manzanares*



*Panorámica general durante el cóctel*

**¡¡¡EL PRÓXIMO AÑO OS ESPERAMOS!!!**

**LA JUNTA DE GOBIERNO DE COLPRODECAM**





# VI JORNADAS TÉCNICAS DE PRÓTESIS DENTAL DE MADRID

Círculo de Bellas Artes  
de Madrid

5 y 6  
mayo  
2017



# VI JORNADAS TÉCNICAS DE PRÓTESIS DENTAL DE MADRID

## PONENTES



"INTERNAL STAINS"

**ORIOR DE LA MATA Y  
GARCÍA**



"COMUNICACIÓN TÉCNICO Y  
CLÍNICO"

**CARLOS SAAVEDRA  
MARBÁN**



"SUPER ENCÍAS"

"PROTOCOLOS CLÍNICOS Y  
TÉCNICOS EN ESTRUCTURAS  
PRETTAU CON SISTEMAS  
CAD CAM".

**ARTURO GODOY**



**RAMÓN GARCÍA-ADAMEZ  
SOTO**



"PROTOCOLOS"

**RAFAEL PIÑEIRO SANDE**



"EL COMPOSITE EN  
NUESTRO LABORATORIO"

**PHILIPPE LLOBEL**



**ROBERTO PORTAS MOURE**



"ERRORES EVITABLES EN  
PRÓTESIS COMPLETAS Y LA  
IMPORTANCIA DE LA  
FONÉTICA"

**URBAN CHRISTEN**



"NO VALE RENDIRSE"

**EMILIO DURÓ**



"DGT FILOSOFÍA/CARILLAS  
DE LÁMINA DE PLATINO"

**VON GROW**



"SOLUCIONES CERÁMICAS  
PARA DIENTES E IMPLANTES  
EN REHABILITACIÓN ORAL"

**MILKO VILLARROEL**

5 Y 6 DE MAYO DE 2017



**CIRCULO**  
DE BELLAS ARTES DE MADRID  
CASA EUROPA



## PROGRAMA

## VIERNES MAÑANA

10:00 Congreso, Apertura y Entrega de acreditaciones

## DEMOSTRACIÓN PRACTICA :

10:30 *Oriol de La Mata y García* "INTERNAL STAINS"

11:45 Pausa, café y visita a Exposición Comercial

12:30 *Arturo Godoy* "SUPER ENCIAS" / "PROTOCOLOS CLÍNICOS Y TÉCNICOS EN ESTRUCTURAS PRETTAU CON SISTEMAS CAD CAM".

14:00 Almuerzo Libre

## VIERNES TARDE

16:15 *Rafael Piñeiro Sande/ Roberto Portas Moure* "PROTOCOLOS"

17:30 Pausa, café y visita a Exposición Comercial

18:15 *Emilio Duró* "NO VALE RENDIRSE"

## SABADO MAÑANA

9:00 *Milko Villarroel* "SOLUCIONES CERÁMICAS PARA DIENTES E IMPLANTES EN REHABILITACIÓN ORAL"

10:15 Pausa, café y visita a Exposición Comercial

11:15 *Carlos Saavedra Marbán / Ramón García-Adamez Soto* "COMUNICACIÓN TECNICO Y CLINICO"

12:30 *Philippe Llobel* "COMPOSITE"

14:00 Almuerzo Libre

## SABADO TARDE

16:00 *Urban Christen* "ERRORES EVITABLES EN PRÓTESIS COMPLETAS Y LA IMPORTANCIA DE LA FONÉTICA"

17:30 *Von Grow* "DGT FILOSOFÍA/CARILLAS DE LÁMINA DE PLATINO"

## COLABORAN





## ORGANIZA



ILUSTRE COLEGIO PROFESIONAL DE PROTÉSICOS  
DENTALES DE LA COMUNIDAD DE MADRID



**CIRCULO**  
DE BELLAS ARTES DE MADRID  
CASA EUROPA

Círculo de Bellas Artes  
Alcalá, 42. 28014 Madrid  
[www.circulobellasartes.com](http://www.circulobellasartes.com)

## PRECIOS

### Hasta el 28 de Febrero:

- Protésicos dentales colegiados en cualquier Colegio de España y estudiantes .....**80€**
- Odontólogos colegiados en el Colegio de la 1ª Región .....**80€**
- Resto de profesionales .....**180€**

### A partir del 28 de Febrero:

- Protésicos dentales colegiados en cualquier Colegio de España y estudiantes .....**100€**
- Odontólogos colegiados en el Colegio de la 1ª Región .....**100€**
- Resto de profesionales .....**200€**

### Información e inscripciones:

Tfnos.: 91 758 02 38 / 91 758 02 39

Fax: 91 758 02 39

e-mail: [info@colprodecam.org](mailto:info@colprodecam.org)

[www.colprodecam.org](http://www.colprodecam.org)

## Conferencia: (22 septiembre 2016)

# “Flujo de trabajo entre Protésico y Dentista para que nuestros trabajos sean previsibles”

*Dr. Don Carlos Fernández Villares*

El pasado 22 de Septiembre en el Hotel Holiday Inn (Antiguo Hotel Velada), el Ilustre Colegio Profesional de Protésicos Dentales de la Comunidad de Madrid, celebró la conferencia “FLUJO DE TRABAJO ENTRE PROTÉSICO Y DENTISTA PARA QUE NUESTROS TRABAJOS SEAN PREVISIBLES”.

Impartida por el Dr. Fernández Villares.



*El Sr. Fernández Villares, firmando los diplomas del curso a los asistentes*

En la prótesis, la sinergia entre los profesionales implicados es imprescindible si queremos que los pacientes, receptores de nuestro trabajo, estén satisfechos. Una buena comunicación con el laboratorio, los medios digitales, las nuevas tecnologías hacen que a día de hoy esta comunicación sea sencilla y al alcance de todos. Se mostraron casos clínicos con un importante componente estético y se desvelaron los trucos y consejos que han hecho que se hayan resuelto de manera satisfactoria. El objetivo de la charla fue demostrar la importancia de la comunicación entre técnicos y dentistas y que sin una buena complicidad los trabajos no salen igual de bien.



*Imágenes de la conferencia*



Y si ya tienes  
un SCAN-FIT,  
podrás cambiarlo por uno

# NUEVO



## PLAN RENOVOS

### Renueva tu SCAN-FIT

**Si eres de la GENERACIÓN de SCAN-FIT...**  
**Tienes más poder del que piensas.**

La innovación es la seña de identidad de nuestros productos y no podemos evitar incluir los últimos avances en nuestros nuevos equipos. Pero si eres cliente de SCAN-FIT, no queremos pasarlo por alto. Por eso, nos gustaría poderte ayudar a que accedas a las últimas mejoras de nuestros equipos, sin que esto suponga un esfuerzo excesivo para tu laboratorio. Aprovecha el valor de tu Scan-Fit antiguo para beneficiarte de lo último en tecnología CAD-CAM que trae el Scan-Fit 2.

**+ INFO**

**t: 91 751 75 93**



# 3, 2, 1...



**2 AÑOS es bastante tiempo.  
Pero en este caso, VALEN LA PENA**

## NUEVO SCAN-FIT 2

Desde que empezamos a fabricar escáneres, hemos buscado acercarte a los últimos avances en tecnología para facilitar el trabajo de tu laboratorio.

Por eso, hemos estado durante más de 2 años investigando la tecnología CAD-CAM. Buscando las últimas novedades y las hemos incorporado al nuevo SCAN-FIT 2. Un nuevo y preciso escáner dental con un sistema óptico basado en LUZ LED. Hemos actualizado nuestra librería. Mantenemos nuestra filosofía de trabajo con sistemas abiertos. Hemos incorporado mejoras en nuestro equipo de soporte técnico. Realizamos formaciones continuas para poder enseñarte todo lo que sabemos.

Hemos tratado de encontrar los últimos avances para que sientas que tu trabajo e inversión realmente han valido la pena y sobre todo, que cuentes con un equipo CAD que te permita desarrollar tu trabajo y cumplir con tus clientes.

**+ INFO**

t: 91 751 75 93



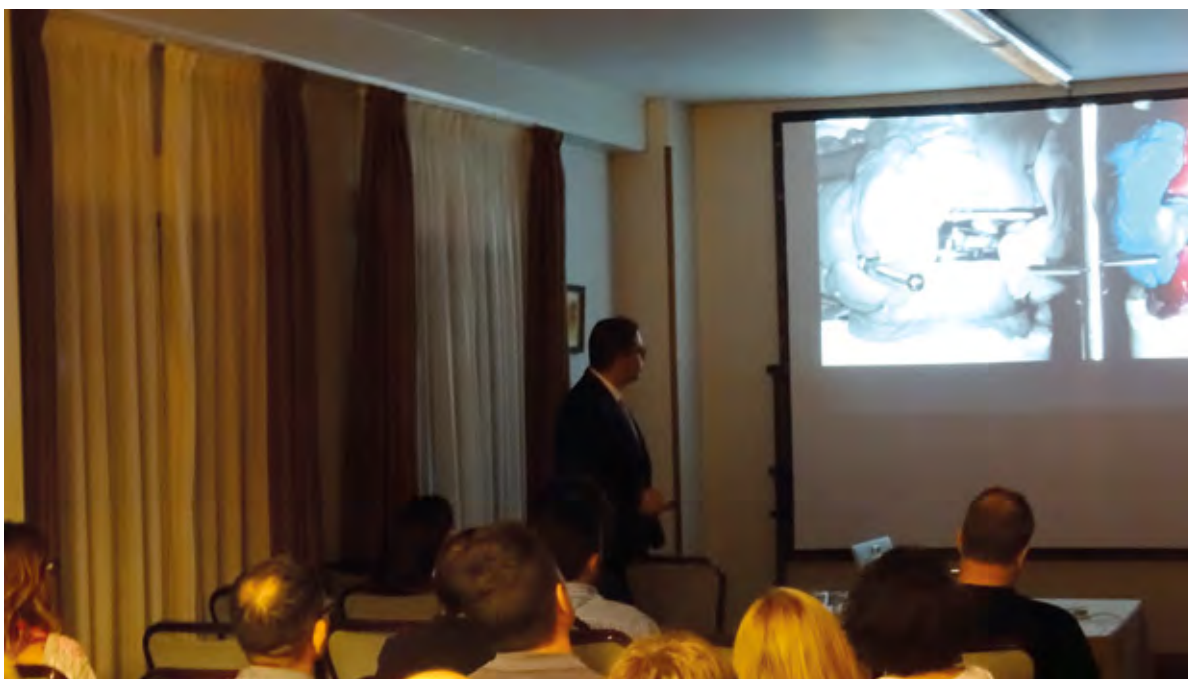

*Imágenes de la conferencia*





Varias imágenes durante la conferencia

El Sr. Fernández Villares, es:

- Licenciado en Odontología por la **Universidad Complutense de Madrid**. Título propio de **Especialista en Estética Dental** por la U.C.M. 2000-2002.
- Profesor del Master de Odontología Estética de la Facultad de Odontología de la U.C.M desde 2004.
- Profesor de título de especialista de Odontología Restauradora Basado en las Nuevas Tecnologías de la U.C.M. desde 2014.
- Profesor colaborador del curso de Formación Continuada de Estética Dental de la UCM, módulo de restauraciones estéticas en el sector anterior y módulo de casos clínicos desde 2006.
- Autor de un capítulo y coautor de otro en el libro "El Manual de Odontología".
- Autor de varios artículos en odontología en revistas no indexadas en restauradora y estética en España y a nivel Internacional.
- Dictante de más de 40 cursos de odontología restauradora y estética así como demostraciones paso a paso en Europa (Rusia, República Checa, Serbia, Rumania, Eslovaquia, Ucrania, Bielorrusia) y más de 100 cursos a nivel nacional.
- Participación como ponente en congresos nacionales e internacionales en áreas de restauradora y estética.
- Miembro internacional del grupo Style Italiano.
- Miembro de SEPES.
- Práctica privada en odontología restauradora y estética, clínica Azero & Villares Dentistas, Madrid.



El Dr. Fernández Villares, recibiendo el diploma acreditativo de manos de D. Juan Carlos Megía Real (Coordinador de la Comisión de Formación del Colegio).



## BOLETÍN DE SUSCRIPCIÓN

Para la edición digital de :

## "CAPITAL DENTAL" "GRATIS"

REVISTA INFORMATIVA DEL ILUSTRE COLEGIO  
PROFESIONAL DE PROTÉSICOS DENTALES DE LA  
COMUNIDAD DE MADRID

Si estás interesado en recibir nuestra revista en formato digital  
cumplimenta, por favor, los siguientes datos:

### Datos para el envío:

Nombre .....  
Apellidos .....  
Dirección .....  
Localidad .....  
C.P. ....  
Provincia .....  
Teléfono .....  
Dirección de correo electrónico .....  
Profesión: .....  
Protésico dental colegiado en el Colegio de .....  
• Higienista dental • Odontólogo  
• Estudiante • Otros profesionales

NOTA: De acuerdo con lo establecido en la Ley Orgánica 15/99 de Protección de Datos Personales se informa al suscriptor de la revista, el cual acepta, la incorporación de sus datos personales a los ficheros automatizados y manuales existentes en el Ilustre Colegio Profesional de Protésicos Dentales de la Comunidad de Madrid, que se conservarán en los mismos con carácter confidencial, a los solos efectos de estadística, control de envíos y pagos. El responsable del fichero es el Colegio Profesional de Protésicos Dentales de la Comunidad de Madrid, pudiendo el interesado ejercitar sus derechos de información, rectificación y cancelación ante dicha Corporación en el domicilio sito en el Paseo Virgen del Puerto, 65. 28005 Madrid.



# Algo más que un pilar.

## Máxima libertad de diseño.

Straumann® Variobase® le ofrece más opciones de restauración con la máxima libertad de diseño.



\* Variobase® se puede utilizar para compensar divergencias entre dos implantes de hasta 30°. Por su parte, los casquillos Variobase® se pueden utilizar en combinación con pilares atornillados Straumann® para compensar divergencias aún mayores.  
\*\* En cuanto a los términos y las condiciones aplicables de la Garantía Straumann® (inclusive el territorio de la garantía), rogamos consulte el folleto de Garantía Straumann® (155.360/es)

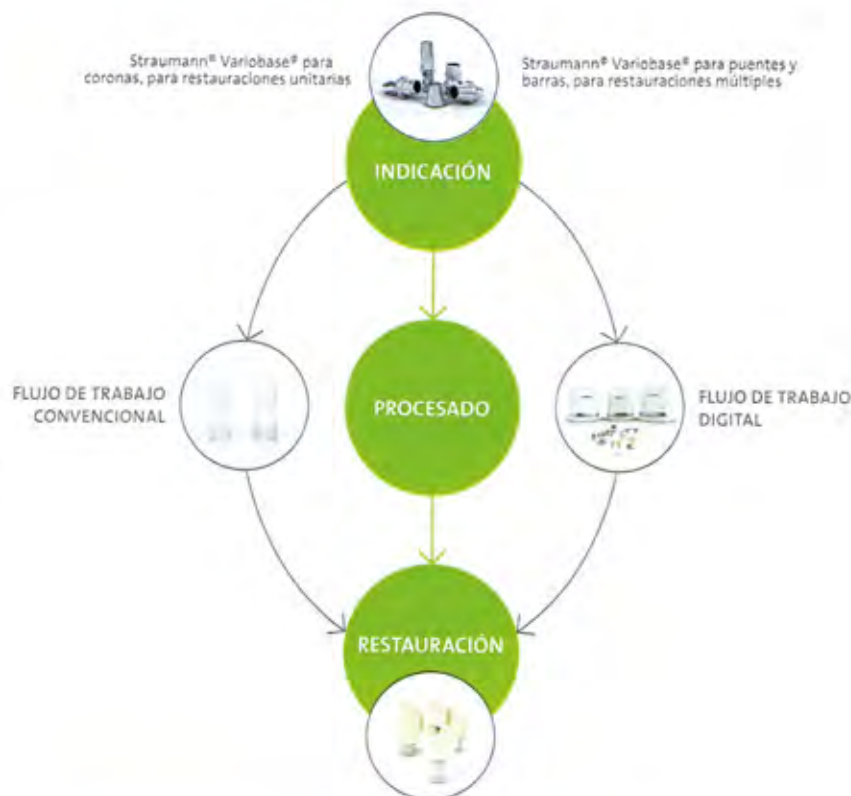

### STRAUMANN® VARIOBASE® PARA CORONAS

Straumann® Variobase® para coronas, para restauraciones unitarias, está ahora disponible en dos alturas de pilar, que permitirá al odontólogo adaptar la altura del pilar de 5,5 mm hasta 3,5 mm, a fin de adecuarse óptimamente a la situación individual del paciente.

### STRAUMANN® VARIOBASE® PARA PUENTES Y BARRAS

Disfrute del excelente comportamiento de los productos Straumann ahora también para restauraciones múltiples de implantes Straumann, colocados rectos o inclinados.\*

- 1 Forma cónica sin encaje diseñada para opciones de restauración económicas y versátiles sobre barras y puentes
- 2 Roscas de hélice para una retención firme de la restauración protodóntica
- 3 Borde de referencia para conseguir estabilidad a largo plazo y un ajuste pasivo, requeridos especialmente para las sobredentaduras y los puentes sobre implantes

### UTILICE LA CONEXIÓN ORIGINAL STRAUMANN® PARA BENEFICIARSE DE:

- Unos componentes que encajan perfectamente
- Una fiabilidad basada en datos clínicos demostrados a largo plazo
- Una atención y servicio técnico excelentes
- Garantía de 10 años\*\* de Straumann®

Para más información, visite: [www.straumann.es](http://www.straumann.es)  
o llame al teléfono: 902 400 878

**straumann**  
simply doing more



## Conferencia: (5 octubre 2016)

### “Comunicado, forma, color y textura”

*Dr. Don Jorge Augusto P. Martins*

El pasado 5 de octubre, el Ilustre Colegio Profesional de Protésicos Dentales de la Comunidad de Madrid, celebró la conferencia “**COMUNICADO, FORMA, COLOR Y TEXTURA**”. Impartida por el Dr. Don Jorge Augusto P. Martins.



*El Sr. Augusto P. Martins, firmando los diplomas de los asistentes a la conferencia.*



## Calidad Premium.

Ha demostrado su eficacia para el colado, el fresado y la fusión con láser.

- Desarrollo, fabricación y control por Dentaaurum en Ispringen, Alemania
- Uso de materiales de alta calidad en todas las aleaciones remanium®
- Alta resistencia a la corrosión y biocompatibilidad probada científicamente
- Excelente adhesión con la cerámica (p.ej. ceraMotion® Me)
- Gracias a nuestros años de experiencia, garantizamos seguridad absoluta y procesamiento sencillo



**D**  
**DENTAURUM**  
**ESPAÑA**

*El Sr. P. Martins, nació en Miragaia-Porto. Es:*

- *Diplomado de Estudios Avanzados, por la Universidad Complutense de Madrid.*
- *Licenciado en Medicina Dentaria homologada por el Ministerio de Educación y Cultura Español y en Medicina Dentaria por el Instituto Superior de Ciencias de la Salud-Norte.*
- *Director del Departamento de Prostodoncia en Malo Clinic Porto. Oporto. Portugal.*
- *Asistente de la asignatura de prótesis fija en al Licenciatura en Medicina Dentaria en el Instituto Superior de Ciencias de la Salud Norte. Gandra - Paredes. Portugal.*
- *Conductor de la asignatura de prótesis fija de segundo años del Curso de Prótesis Dental del Instituto Politécnico de Salud del Norte/ Escuela Superior de Salud.Vale do Sousa. Gandra- Paredes. Portugal.*
- *Conductor de la asignatura de prótesis sobre implantes del primer año del segundo ciclo del Curso Superior de Prótesis Dental del Instituto Politécnico de Salud de Norte. Escuela Superior de Salud.Vale do Sousa. Gandra. Paredes. Portugal.*
- *Conductor de la asignatura de la fase Curricular del primer año del segundo curso del ciclo de licenciatura del Curso Superior de Salud.Vale do Sousa. Gandra. Paredes. Portugal.*







**ASOPRODENTES**  
Asociación de Protésicos Dentales de España  
[www.asoproductes.es](http://www.asoproductes.es)

## NUESTRA OFERTA DE PRODUCTOS



**SANITAS MULTI**, con copago de 1€ lineal; optativas:  
Póliza dental y gastos de farmacia.

**SANITAS INICIA**, más económica, tarifa única, **sin copagos**,  
(sin hospitalización).



Seguro de: Responsabilidad civil profesional.  
Seguros de Hogar.  
Seguro de Laboratorio.



Seguro de Salud: MAPFRE/VIDA, **sin copagos**, incluida póliza dental.  
Seguro de Salud MEDISALUD, **sin copagos**, incluida póliza dental,  
poder acudir a un médico de libre elección, abonándole el 80% de  
la factura, y el 90% en hospitalización.

Seguros de vida, individual, pero en póliza colectiva.  
Seguro de accidentes, de accidentes de coches, Invalidez Absoluta  
y Permanente. Siempre combinadas con la de Vida.  
Baja Laboral; Baja Laboral combinada, con seguros de vida, etc.  
Planes de Pensiones.  
Seguro de Laboratorio; Seguro de Hogar  
Seguros de Vida-Ahorro; Otros productos MAPFRE.



Seguros de Salud.  
Seguros de Hogar y de Laboratorio.

**Hazte Socio, la cuota son 10 € anuales y estarás perfectamente asegurado y  
pagando menos**

## **CONSÚLTANOS**

**ASOPRODENTES**

Tº: 91 548 88 34 / 609 900 691

Horario de Oficina: De 10 a 14 h.

**Paseo Virgen del Puerto, N°65 Local 3, 28005 Madrid**

**e-mail: [info@asoproductes.es](mailto:info@asoproductes.es)**

**[www.asoproductes.es](http://www.asoproductes.es)**



*Varias imágenes durante la conferencia*



## Experiencia

Sabemos muy bien como funciona su Sector, por eso solucionamos las incidencias antes que se presenten. Mejoramos la satisfacción de sus clientes.



## Ahorro

Nuestra tarifa se adapta a las necesidades del Sector; los contrareembolsos, lluvia kms y extrarradio, no tienen coste. **Ahorre hasta un 50% en mensajería.**



## Seguridad

Todos nuestros mensajeros están regularizados en el R. General. se la S.S. Seguro para envíos sin coste: hasta 200€



## Eficacia

Realizamos un servicio rápido y de calidad, con rutas propias dentro de la C.A. de Madrid, **con recogidas y entregas en el mismo día**



## Garantía

En la actualidad contamos con más de 90 clientes: laboratorios y depósitos dentales, entre otros. Somos la mensajería del Colprodecam.



Dirección urbana, desde 2,30€  
Dirección interurbana, desde 3,60€  
Dirección furgo, desde 6€  
Recogidas y entregas el mismo día  
Kms, extrarradio y lluvia: **Sin Coste**

entregamos  
sus trabajos  
siempre  
a tiempo



91 161 01 10

**asap**  
pro dental  **exrés**





D. Juan Carlos Megía Real (Coordinador de la Comisión de Formación del Colegio),  
haciendo entrega al ponente el Sr. Augusto P. Martins, del diploma acreditativo.



## BOLETÍN DE SUSCRIPCIÓN

Para la edición digital de:

## "CAPITAL DENTAL" "GRATIS"

REVISTA INFORMATIVA DEL ILUSTRE COLEGIO  
PROFESIONAL DE PROTÉSICOS DENTALES DE LA  
COMUNIDAD DE MADRID

Si estás interesado en recibir nuestra revista en formato digital  
complimenta, por favor, los siguientes datos:

### Datos para el envío:

Nombre.....  
Apellidos.....  
Dirección.....  
Localidad.....  
C.P.....  
Provincia.....  
Teléfono.....  
Dirección de correo electrónico.....

### Profesión:

Protésico dental colegiado en el Colegio de.....

- Higienista dental
- Odontólogo
- Estudiante
- Otros profesionales

NOTA: De acuerdo con lo establecido en la Ley Orgánica 15/99 de Protección de Datos Personales se informa al suscriptor de la revista, el cual acepta, la incorporación de sus datos personales a los ficheros automatizados y manuales existentes en el Ilustre Colegio Profesional de Protésicos Dentales de la Comunidad de Madrid, que se conservarán en los mismos con carácter confidencial, a los solos efectos de estadística, control de envíos y pagos. El responsable del fichero es el Colegio Profesional de Protésicos Dentales de la Comunidad de Madrid, pudiendo el interesado ejercitar sus derechos de información, rectificación y cancelación ante dicha Corporación en el domicilio sito en el Paseo Virgen del Puerto, 65. 28005 Madrid.

# Conferencia: (20 octubre 2016)

## “Prótesis Dental, estado general de las cosas ”

*Dr. Don Pere Baldomà*

El pasado 20 de octubre, el Ilustre Colegio Profesional de Protésicos Dentales de la Comunidad de Madrid, celebró la conferencia “PRÓTESIS DENTAL, ESTADO GENERAL DE LAS COSAS”.  
Impartida por Don Pere Baldomà Salxench.



*El Sr. Baldomà, charlando distendidamente con D. Juan Carlos Megía, antes de empezar la conferencia.*



*El presidente del Colegio D. Carlos E. Machuca, junto con el ponente el Sr. Baldomà.*

Durante la conferencia el Sr. Baldomá, habló del estado actual de la prótesis dental, del alcance de las nuevas tecnologías y de las posibilidades que estas abren frente al mundo odontológico y protésico.



*El Coordinador de la Comisión de Formación, el Sr. Megía, presentando la conferencia.*

*D. Pere Baldomá, es*

- *Licenciado en Odontología en la UIC.*
- *Master en cirugía e implantes por la UdL.*
- *Profesor del Master de Cirugía e Implantes de la Universidad de Lleida.*
- *Profesor de composite estético en International School, ISIPP.*
- *Consultor científico para Bioner Implants.*
- *Asesor en composites estéticos para Heraeus-Kulzer.*
- *Técnico Especialista en Prótesis Dental por la Escuela Ramón y Cajal.*
- *Ponente de Cultura del Colegio Oficial de Protésicos Dentales de Catalunya, 1996-2000.*
- *Organizador de Master para titulados en el I. E. P. Salvador Seguí (1997-1999).*
- *Miembro del comité fundador del Forum Dental Mediterráneo (1999).*
- *Colaborador del Comité de Redacción de la revista Dental Dialogue, edición española.*
- *Corresponsal de la revista Alta Técnica Dental.*
- *Fundador de Comité de Redacción Geodental.net, edición Internet.*
- *Autor de artículos en revistas especializadas, con premio y accésit en Soprodent.*
- *Conferenciante en Cerámica, Prótesis sobre Implantes, Combinada y Óxido de Zirconio.*
- *Co-Autor del libro: prótesis fija y estética. Un enfoque clínico e interdisciplinario, del Dr. E. Mallat Callís.*
- *Socio de la Sociedad Catalana de Odontología y Estomatología SCOE*
- *Asociado a SEOMI, Odontología mínimamente Invasiva*
- *Socio fundador del Club Tecnológico Dental*





*Imágenes de la conferencia*



*Varias imágenes durante la conferencia del Sr. Baldomà*





El Sr. Megía Real, Coordinador de la Comisión de Formación del Colegio, haciendo entrega del diploma acreditativo al ponente, d. Pere Balmà.

**D. JUAN CARLOS MEGÍA REAL**  
COORDINADOR COMISIÓN DE FORMACIÓN



# Rotativos Estevez

C/. Bravo Murillo, 211 bis 1.º E  
28020 Madrid

**91.332.49.82**  
**91.828.53.40**

## Todo en Instrumentos Rotativos para Laboratorio

- Cerámica
- Resinas



- Metal
- Ortodoncia

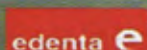



# Acuerdo entre el Ilustre Colegio de Protésicos Dentales de la Comunidad de Madrid y el Banco Santander

El Ilustre Colegio Profesional de Protésicos Dentales de la Comunidad de Madrid ha firmado un acuerdo de colaboración con Banco Santander. La firma se realizó en la sede del Colegio en Madrid, y la rubricaron por parte del Colegio su Presidente D. Carlos Enrique Machuca Pulido acompañado por el Tesorero D. Antonio Roldán Gómez y por parte del Banco, D. Gregorio García Torres, Director de Justicia - Colectivos y D. Vicente J. Pantoja Camacho, Director de Particulares de la Territorial de Madrid.

El acuerdo ofrecerá ventajas especiales en el Banco Santander para todos los miembros del Colegio de Protésicos dentales de la Comunidad de Madrid, a través del **Colectivo 051 Santander Salud** dirigido a profesionales, empleados y negocios del mundo de la salud.



*Imagen de la firma del Acuerdo entre ambas entidades*

Todos los colegiados podrán acceder a la oferta de productos y servicios financieros que pueden ser consultados en el apartado de la Intranet/ Servicios y Convenios//Banco Santander, y en el Banner del Banco Santander que aparece en la página principal de la web.

La principal ventaja a la que acceden los colegiados es poder contratar productos y servicios financieros en condiciones exclusivas, productos para su día a día, financiación, acceso a campañas específicas del Banco Santander... y por supuesto la nueva **Cuenta 123**, con la que, cumpliendo condiciones, podrán disfrutar de: una atractiva remuneración por sus ahorros, una bonificación sobre el importe de sus recibos y conseguir acciones del banco Santander. Además también y si eres autónomo o cuentas con un negocio, descubre los beneficios de la **Cuenta 1|2|3 Pymes** entrando en: [www.bancosantander.es/es/negocios](http://www.bancosantander.es/es/negocios)

Esperando que este acuerdo sea de tu interés, recibe un cordial saludo.

LA JUNTA DE GOBIERNO DE COLPRODECAM



## Ahora tienes ventajas especiales en el **Santander** por estar Colegiado en el Ilustre Colegio Profesional de Protésicos Dentales de la Comunidad de Madrid

Banco Santander cuenta con el colectivo '**Santander Salud**' dirigido a profesionales, empleados y negocios del mundo de la Salud.

La principal ventaja a la que accedes por estar Colegiado es poder **contratar productos y servicios financieros en condiciones exclusivas**, productos para tu día a día, financiación, seguros, acceso a campañas específicas del Santander... y por supuesto la nueva **Cuenta 1|2|3**, con la que, cumpliendo condiciones<sup>1</sup>, puedes disfrutar de:

Una atractiva remuneración para tus ahorros.

Una bonificación sobre el importe de tus recibos.

Y puedes conseguir acciones de Banco Santander.

Y si eres autónomo o cuentas con un negocio, descubre los beneficios de la **Cuenta 1|2|3 Pymes** entrando en: [www.bancosantander.es/es/negocios](http://www.bancosantander.es/es/negocios)

Todos vosotros podéis acceder a la oferta de productos y servicios financieros del colectivo "**Santander Salud**", de Banco Santander identificándote como miembro del colectivo **051 Santander Salud**, que podrás consultar en:

 <a href="http://www.santandersalud.es/COLEGIOPROTESICOSMADRID">www.santandersalud.es/COLEGIOPROTESICOSMADRID</a>	 <b>902 734 961 / 91 2769639</b>	 <a href="mailto:infosalud@bancosantander.es">infosalud@bancosantander.es</a>
---	--	---

Confiamos en que, como miembro del colectivo "Santander Salud", tus gestiones sean más ágiles y personalizadas.

Recibe un cordial saludo.

(1) Consulta condiciones y beneficios de la cuenta 1|2|3 y del Mundo 1|2|3 en [www.bancosantander.es](http://www.bancosantander.es)

**ASOPRODENTES**

Asociación de Protésicos Dentales de España

[www.asoproductes.es](http://www.asoproductes.es)

## NOTA URGENTE

Acabamos de negociar con SANITAS, las primas para el ejercicio 2017, e independientemente de incorporar nuevas coberturas, ahora nos incluyen la póliza de DECESOS. Como ya os hemos informado, esta cobertura se hace con SANTA LUCIA.

**Así pues, todos los que estéis dados de alta en la Póliza Colectiva de Sanitas, de ASOPRODENTES, a partir del 1 de enero 2017, también estáis cubiertos por la póliza de Decesos.**

Los que ya de forma particular tengan esta póliza en Santa Lucía, no solo les trasladan su póliza, sino que desde el pasado mes de octubre, ya se pueden beneficiar del precio de 3 € persona/mes; para ello Santa Lucía les hará un abono por lo pagado estos meses, y se les cargará los recibos por el importe anteriormente citado.

Tanto los ya socios de ASOPRODENTES, como el resto de los colegiados y/o familias, que tengan o no este tipo de seguro contratado con otras aseguradoras, podrán trasladarlo y/o suscribirlo con el consiguiente beneficio económico, y para conservar la antigüedad, aquellos que lo tengan suscrito tendrán que acompañar a la solicitud: las Condiciones de la póliza y el último recibo abonado.

**LA URGENCIA** es debido a que todo aquel que quiera trasladar su seguro, tendrá que solicitar la BAJA dentro de éste mes, con fecha de finalización a 31 de diciembre de 2016.

Las condiciones de esta Póliza de Decesos, podrán encontrarla en nuestra página Web.

## INFÓRMATE

Paseo Virgen del Puerto, 65 – local 3 – 28005 MADRID

Tel.: 915 488 834 -.móvil: 659 900 691 (Manuela)

e-mail: [info@asoproductes.es](mailto:info@asoproductes.es)

Tº.: 91307810587 (Estela)

[estela.sanchez@sanitas-salud.com](mailto:estela.sanchez@sanitas-salud.com)



# Cerámicas de estratificación de Ivoclar Vivadent, como siempre ¡la mejor elección!

## Las características más importantes de un vistazo:

- **IPS Style:** La primera cerámica sobre metal con oxiapatita.
- **IPS e.max Ceram:** La cerámica de estratificación para estructuras de cerámica de vidrio y óxido de circonio.
- **IPS Ivocolor:** Maquillajes y glaseados universales

La cerámica sobre metal IPS Style® y la cerámica sin metal IPS e.max® producen unos resultados de estratificación de gran viveza usando tanto técnicas sencillas como avanzadas. Con IPS Ivocolor podrá caracterizar las restauraciones para ofrecer una apariencia natural. La coordinación entre colores y sistemas de gingiva permiten que las restauraciones de IPS Style e IPS e.max puedan combinarse con gran éxito.

### IPS Style® – la primera metal-cerámica patentada con oxiapatita



La patentada cerámica sobre metal IPS Style® se aplica a estructuras metálicas a través de la técnica convencional monocapa o a la técnica de estratificación múltiple. Es la primera cerámica dental que contiene no solo leucita y fluorapatita sino también cristales de oxiapatita, los cuales tienen una alta capacidad de reflejar la luz incidente.

Como resultado de la efectiva combinación de diferentes cristales, IPS Style es fácil de aplicar y presenta excelentes propiedades de contracción. Los contornos de la restauración están casi impecables tras la primera cocción.



Las restauraciones hechas con IPS Style® mantienen su brillo en la cavidad oral.  
Florin Stoboran, Dr. Adrián Bacila, Rumania.

### IPS e.max® Ceram – un mundo de excepcionales posibilidades



La clínicamente probada cerámica de estratificación con fluorapatita IPS e.max® Ceram, está indicada para la estratificación de estructuras hechas de disilicato de litio (IPS e.max) y óxido de circonio (por ejemplo e.max® ZirCAD y Zenostar®). A los clásicas masas Dentin e Incisal se les une ahora los Power Dentin y Power Incisal, los cuales ofrecen una luminosidad natural y unos resultados estéticos a las restauraciones realizadas sobre estructuras translúcidas.

Con los doce nuevos materiales Selection Enamel y Effect, IPS e.max Ceram ofrece una mayor creatividad e individualidad.



Los materiales IPS e.max® Ceram Power aportan luminosidad natural.  
Oliver Brix, Dr Torsten Siepenkothen, Alemania

### IPS Ivocolor - uno para todo



El surtido de maquillajes y glaseados de IPS Ivocolor se usan para caracterizar, entre otras, las restauraciones de IPS e.max®, IPS Style® y Zenostar®. Sólo se necesita sistema de caracterización. Los usos de esta versátil gama van desde técnicas sencillas a mezclas sofisticadas de maquillajes con los materiales cerámicos. Las restauraciones se glasean con IPS Ivocolor Glaze, el cual permite ajustar el nivel de luminosidad deseado.

\*a excepción de las restauraciones sin cristalizar de IPS e.max® CAD y CAD-on.



IPS Ivocolor ofrece un innovador portfolio de color para todo tipo de restauraciones cerámicas.  
Velimir Zujic, Croacia

Para más información, por favor visite [www.ivoclarvivadent.es](http://www.ivoclarvivadent.es)

Sabadell  
Professional

En Sabadell Professional queremos trabajar en PRO de usted. Por eso mantenemos un acuerdo de colaboración con el Ilustre Colegio Profesional de Protésicos Dentales de la Comunidad de Madrid para ofrecerle ventajas exclusivas en la contratación de productos financieros.

Este es solo un ejemplo, pero hay muchos más.

Llámenos al 902 383 666, identifíquese como miembro de su colectivo profesional, organicemos una reunión y empecemos a trabajar.

Puede hacer extensiva esta oferta a sus empleados y familiares de primer grado.

## Cuenta Expansión Negocios Plus PRO.

**Te abonamos el 10%  
de tu cuota de colegiado\***

# 1 / 6

Este número es indicativo del riesgo del producto, siendo 1/6 indicativo de menor riesgo y 6/6 de mayor riesgo.

Banco de Sabadell, S.A. se encuentra adherido al Fondo Español de Garantía de Depósitos de Entidades de Crédito. La cantidad máxima garantizada actualmente por el mencionado fondo es de 100.000 euros por depositante.

# 0

comisiones de administración y mantenimiento.

# +

## Cuenta Remunerada

para saldos superiores a 6.000 euros.<sup>1</sup>

# +

## Hasta 30€ mes

bonificación del 1% en la emisión de nóminas y seguros Sociales.<sup>2</sup>

# +

## Gratis

Servicio Kelvin Retail, información sobre el comportamiento de su negocio.<sup>3</sup>

Documento Publicitario. Fecha de emisión: Septiembre 2016. Condiciones revisables en función de la evolución del mercado. Serán de aplicación las que estén en vigor en el banco en el momento de la formalización.

\* Hasta un máximo de 100 euros anuales por cuenta, con la cuota domiciliada. El abono se realizará durante el mes de enero del año siguiente.

Estas condiciones se mantendrán mientras se cumplan los requisitos establecidos en el contrato.

-Tener un ingreso regular trimestral por un importe mínimo de 10.000 euros (se excluyen los ingresos procedentes de cuentas abiertas en el grupo Banco Sabadell a nombre del mismo titular).

-Y cumplir, como mínimo, dos de los siguientes requisitos: un cargo en concepto de emisión de nómina, un cargo en concepto de seguros sociales, un cargo en concepto de impuestos o dos cargos en concepto de recibos. En caso de que el titular sea un comercio, es requisito obligatorio disponer de TPV con nuestra entidad. Se consideran comercios a los efectos de la contratación de esta cuenta los que figuran en el listado publicado en [www.bancosabadell.com/cuentaexpansionnegociosplus](http://www.bancosabadell.com/cuentaexpansionnegociosplus).

Estos requisitos son de cumplimiento mensual; si al tercer mes no se cumplen estas condiciones, automáticamente la Cuenta Expansión Negocios Plus PRO pasará a ser una Cuenta Profesional.

1. Rentabilidad: para saldos inferiores a 6.000 euros: 0% TIN, 0% TAE, para saldos superiores a 6.000 euros: 0,10% TIN, 0,071% TAE (calculada teniendo en cuenta los dos tipos de interés para el supuesto de permanencia del saldo medio durante un año completo). Ejemplo de liquidación en un año: saldo en cuenta: 20.000 euros; saldo sobre el cual se remunera: 14.000 euros; frecuencia: 4 (trimestral); intereses liquidados en el año: 14 euros.

2. Si domicilias conjuntamente la emisión de nóminas y seguros sociales te bonificamos todos los meses el 1%, con un máximo de 30€/mes.

3. Contarás con un servicio periódico de información actualizada sobre el comportamiento de tu comercio, tus clientes y tu sector, para ayudarte en la toma de decisiones.

» [sabadellprofessional.com](http://sabadellprofessional.com)

# GRUPO DATCON

## PROTECCIÓN DE DATOS



COMUNIDAD DE  
MADRID  
635430085 Srta. Elvira

Despacho especializado en servicios de Consultoría, Auditoría, Formación y Outsourcing en el ámbito de la Ley Orgánica de Protección de Datos de Carácter Personal (LOPD) que opera en todo el territorio español.

Homologados por

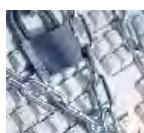

## DOCUMENTO DE SEGURIDAD ADAPTADO A LA NUEVA NORMATIVA EUROPEA 25-4-2016

¿Por qué su empresa debe adaptarse a la LOPD?

- ✓ Es una ley de obligado cumplimiento
- ✓ Mejora la imagen de la marca de su empresa
- ✓ Evitar las infracciones por incumplimiento:  
(Desde 900,00 € hasta 600.000,00 €)

¿Por qué GRUPO DATCON?

- ✓ Por nuestra especialización
- ✓ Por la personalización de nuestras actuaciones
- ✓ Por la completa gama de servicios
- ✓ Porque nos dedicamos a adaptar las entidades a la LOPD, no a redactar únicamente documentación.
- ✓ Por nuestra inmejorable relación calidad/precio.
- ✓ Porque aplicamos subvenciones para reducir los costes.
- ✓ Por el completo seguimiento que nos permite asegurar que nuestros clientes quedan adaptados a la Ley.
- ✓ Porque nuestro servicio incluye asesoramiento y defensa jurídica, INCLUIDO CONTENCIOSO ADMINISTRATIVO.

Mas información en:

[www.grupodatcon-norte.com](http://www.grupodatcon-norte.com)



## Casa Schmidt comienza septiembre con formación



CASA SCHMIDT ha reunido a todo su equipo de ventas de sus divisiones de Clínica y Laboratorio, tanto de España como de Portugal, para dedicar, de manera intensiva, una semana a la formación. Para Casa Schmidt la preparación de sus comerciales es fundamental, argumentando que solo desde la especialización se logra alcanzar niveles de servicio y de confianza tan elevados.

En esta ocasión la reunión de CASA SCHMIDT fue en Navacerrada, donde además de elevar la especialización se sus más de 80 asesores comerciales hubo tiempo para llevar a cabo distintas actividades, tanto lúdicas: capea, barbacoas..., como de coaching.

# GRUPO DATCON

No corra riesgos innecesarios; proteja los datos de su empresa

:: **GRUPO DATCON** está formado por un amplio equipo multidisciplinar, con más de 10 años de experiencia en el sector de la consultoría y con un claro objetivo, GUIAR a nuestros clientes en el cumplimiento y adecuación a la LOPD, mediante un servicio especializado donde lo más importante es el cliente.

**Ofrecemos** una solución integral en el área de adecuación a la LOPD para pequeñas y medianas empresas, adaptándonos a todos y cada uno de nuestros clientes.

Todo ello, avalados y respaldados por la experiencia y profesionalidad de nuestro departamento jurídico, y de todos y cada uno de los miembros que forman este gran proyecto.

**GRUPO DATCON** y todos los que formamos parte de esta empresa queremos ayudarle aportándole nuestra experiencia y conocimiento, pues consideramos que usted debe dedicarse a lo más importante que es su negocio.

Una adecuación correcta y de calidad a la **LOPD**, tiene múltiples beneficios para su empresa entre los que cabe destacar el



Julio Zorrilla, Gerente de Grupo Datcon, Zona Norte.

aumento de confianza de los clientes. **GRUPO DATCON** trabajará para garantizar la correcta adecuación de su empresa a la normativa vigente, causando la mínima alteración posible en el desarrollo habitual y tareas de la empresa.

## Actuaciones

Nos esforzamos día a día en ser los mejores y ofrecemos:

- Un equipo humano y técnico con una máxima cualificación.
- Transparencia en todas nuestras actuaciones.
- Cobertura jurídica y técnica sin intermediarios ni terceros
- Inmejorable relación calidad / precio.

## Sanciones

- No inscripción en el registro: De 900€ a 40.000€.
- No proporcionar la información a los afectados en recogida de datos: De 900€ a 40.000€.
- No realizar el documento de seguridad: De 40.001€ a 300.000€.
- No realizar el contrato de prestación de servicios con gestoría: De 300.001€ a 600.00€.

# GRUPO DATCON

## PROTECCIÓN DE DATOS

*¡Te lo pone fácil!*

Empresario, autónomo...

**¡No deje que una sanción de la AEPD deje K.O. a su empresa!**



## Adapte su empresa a la LOPD y evite sanciones de 900 a 600.000€

Diagnóstico inicial, inscripción de ficheros, cláusulas, contratos, boletín mensual, controles semestrales, defensa jurídica total, auditoría anual.

**ÚNICA EMPRESA  
AVALADA A NIVEL  
NACIONAL POR**



**Colaboramos con Asesores,  
Informáticos, Administradores de Fincas, etc.**

[infobiz@grupodatcon.com](mailto:infobiz@grupodatcon.com)

**Gerencia Zona Norte: C/ Dr. Alberca, 3, Bajo. BILBAO**  
**Tfno./Fax: 946 554 089 / 608 251 075**

## Therapon Transpa. Resina altamente translúcida para terapias con férulas oclusales



El material Therapon Transpa de Zirkonzahn ha sido concebido especialmente para la producción de férulas oclusales, férulas terapéuticas y férulas contra el bruxismo que requieren el uso a largo plazo en la boca del paciente. Su alta transparencia ofrece discreción y estética al usarla. El material es particularmente biocompatible y duradero en la cavidad oral. Muy fácil de elaborar y pulir. Tiene un bajo nivel de abrasión y por lo tanto, es dimensionalmente muy estable. Una vez elaborada, la férula para el paciente es muy fácil de colocar y limpiar. Este material se puede fresar con todas las fresadoras y las respectivas fresas de Zirkonzahn (fresas CAD/CAM PMMA y CAD/CAM PMMA Premium).

Los bloques translúcidos de Therapon Transpa están disponibles en las alturas de 12, 16, 20 y 25 mm.

Para mayores informaciones visite [www.zirkonzahn.com](http://www.zirkonzahn.com)



## ZIRKONZAHN.SOFTWARE

Nuestro software CAD/CAM ha sido concebido por protésicos dentales con el propósito de generar un proceso de trabajo aún más inteligente y eficaz. A través de un constante intercambio de experiencias con nuestros clientes y un desarrollo permanente, los programadores del Zirkonzahn software continúan logrando su objetivo: idear un flujo de trabajo digital de manera lo más intuitiva y simplificada posible, ofreciendo al mismo tiempo, una infinidad de nuevas funciones. Gracias a que el software es modular y ampliable, es posible para el usuario escanear, modelar y fresar simultáneamente.

### INNOVACIONES MÁS RECIENTES

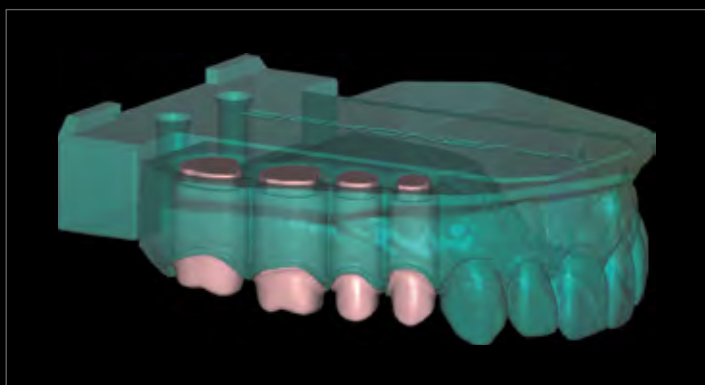

#### MÓDULO DE SOFTWARE CAD/CAM MODEL MAKER

Módulo de software CAD/CAM para la producción de varios tipos de modelos (p. ej. modelos Geller, modelos con análogos de implantes, muñones, arcadas completas) en base de escaneos intraorales o directos de la impresión

##### Funciones del software:

- Posicionamiento automático de las conexiones de anclaje para articuladores comerciales
- Posicionamiento automático estándar de la oclusión. Referencias oclusales integradas con el antagonista
- Regulación personalizada de los parámetros de construcción (espacio entre modelo y muñón, espesor del modelo etc.)
- Determinación exacta de los márgenes y personalización del perfil de descarga marginal (ditching)
- Producción de modelos llenos (fresados) o vacíos (para impresoras 3D)



#### SOFTWARE CAD/CAM ZIRKONZAHN.IMPLANT-PLANNER

Software para la construcción de guías quirúrgicas y cucharillas para impresión personalizadas

##### Funciones del software:

- Completamente abierto: permite la importación de cualquier tipo de archivo realizado con escaneo preoperatorio de imágenes, ya sea con el escáner intraoral o de laboratorio
- Bibliotecas de implantes con todos los componentes protésicos
- Disponibilidad de kit quirúrgico y generación de informes operatorios para cada implante
- Exportación multicanal y abierta de los datos de planificación para diferentes sistemas CAD/CAM
- Los datos exportados son compatibles con las impresoras 3D

# Zirkonzahn®

## “Aprender Juntos”. Un evento Zirkonzahn en medio de los Alpes

Hay un refugio en el Valle Aurina / Südtirol llamado Zirkonzahn Mountain Monastery. Es un lugar único, auténtico y místico creado por Enrico Steger. ¿Su propósito? Mejorar el aprendizaje integral de los protésicos dentales de todo el mundo en sus conocimientos, habilidades, costumbres y valores.

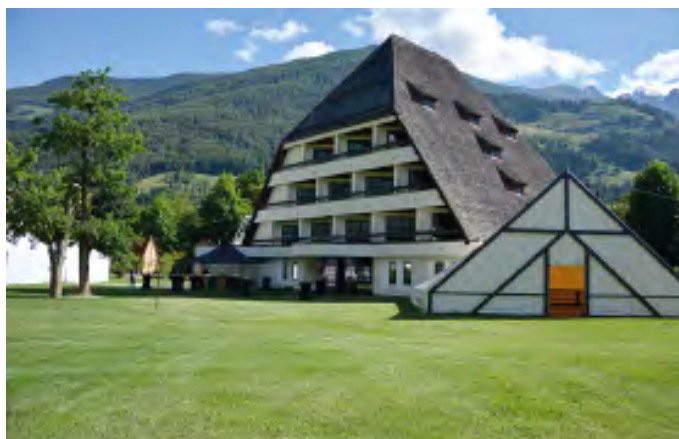

*El Mountain Monastery en Campo Tures, Südtirol*

Este verano, en la patria Zirkonzahn entre montañas, artesanos, agricultores y tradición se acogieron unos 50 profesionales para “Aprender Juntos”; este era el lema del evento. Juntos emprendieron el largo viaje desde España para conocer la empresa y sus estructuras de fabricación y formación. Se trabajó en equipos, desde muy temprano en la mañana hasta el atardecer, guiados por diferentes ponentes de distintas áreas.



*Clientes, ponentes y nuestro Equipo España en el evento “Aprender Juntos”*

Al tratarse de clientes usuarios CAD/CAM el foco del encuentro fue profundizar los aspectos de los sistemas, su uso y manutención, y la diversidad de los materiales a elaborar. Se enseñaron importantes aspectos y novedades del Software que ayudarán a optimizar los tiempos de elaboración, truquillos para personalizar y caracterizar los trabajos así como novedades de las actualizaciones de Software que están por llegar. Sabiendo qué materiales hay – se enseñó y trabajó durante estos días una nueva zirconia que aún no ha salido al mercado – cómo manipularlos es un requisito importante para nuevas soluciones. Dejan más elección, abren nuevos caminos, refrescan el mercado y empujan al profesional a superarse.



*La modelación digital de una rehabilitación dental con el nuevo software de Zirkonzahn*



*Creando un efecto tridimensional con los colores de maquillaje ICE Zirkon 3D Stains by Enrico Steger*

“Estar abierto para nuevas visiones, innovaciones y cambios” sugirió Enrico Steger con entusiasmo a sus auditores en su conferencia en el evento. “Formaos, preparaos, individualizaos” animó, dar valor a los productos al propio talento y tener exigencias elevadas, porque sólo con gran esfuerzo se alcanza una mayor recompensa. Da satisfacción ver un paciente sonreír porque sabe que lo que tiene en boca es una pieza artesanal, de alta calidad, hecha a medida -solo para él- ¡por grandes maestros!





*En la conferencia de Enrico Steger*

“Aprender Juntos” significa también conocerse uno al otro para compartir experiencias, ansiedades y sobre todo buenos momentos. ¡Hubo muy buenos momentos! ¡Momentos inolvidables! Entre surtidos de especialidades gastronómicas locales e ilustración de las tradiciones en las que se arraiga Zirkonzahn se formó lo más importante: nuevas amistades.

¡Gracias a todos los que participaron a los que no pudieron asistir, a los que nos siguieron desde fuera! Esperamos poderles dar la bienvenida en la próxima edición!

Más impresiones del evento e informaciones sobre los próximos cursos que ofrecemos aquí en Sudtirol o también en nuestra filial Zirkonzahn Ibérica, pueden encontrarlos en nuestra web: **[www.zirkonzahn.com](http://www.zirkonzahn.com)**



*Juntos en torno a la fogata después de una jornada muy trabajosa*

# Mercadillo

## Se vende

Se vende laboratorio dental completo de Resina, Metal y Cerámica, para toda España con transporte incluido.

Interesados contactar con **GLORIA 608 028 065**

MERCADILLO



### LABORATORIO DENTAL REYES S.L.

C/ Avda. Cordoba, Nº 21, Planta 3ª, 3A  
28026 Madrid

teléfono: 91.4609708  
[dentalreyes@dentalreyes.es](mailto:dentalreyes@dentalreyes.es)  
[www.dentalreyes.es](http://www.dentalreyes.es)



Composite



Composite&Implantes

Sala de  
Formación

Formación  
Continuada



Removable Personalizada



Encerado Personalizados

# Cooperación Sáhara DentalCoop

Este año ha estado con nosotros el odontólogo saharauí Ahmed Omar Slaima.

Vino a través de la ONG Dentalcoop (asociación de voluntarios para la salud dental), en línea con la continuidad del proyecto de cooperación con el Sáhara 2014-2016 de Dentalcoop.

Durante su estancia en Madrid el invitado participó en las siguientes actividades formativas:

- Formación en prótesis removible acrílica a través del laboratorio dental O.M.D.
- Formación en gestión de stocks y almacenamiento en la clínica del doctor Calatayud.
- Formación en general.

Esta persona es odontóloga pero se tiene que reciclar porque el problema es que carecen de protésicos en la clínica del hospital de Rabuni, en los campamentos saharauíes de Tinduf. La formación fue de lo más sencilla: trabajos en resina, provisionales, parciales y completas. Con frentes, enmuflados y ganchos forjados, etc, es decir, lo más elemental ya que no hay posibilidad de realizar otro tipo de prótesis como esqueléticos ni prótesis fija, eso es otro mundo...

Estuvimos en contacto con el colegio de protésicos para solicitar cualquier tipo de aportación como libros, materiales... Carlos Machuca nos indicó la posibilidad de que se llevaran unas mesas que había en la sede del colegio ya que al trasladarse a una nueva sede, no había sitio para estas. Las mesas fueron donadas por el compañero fallecido Juan Carlos Delgado, a quien damos las gracias a su esposa e hijos.

Estuvimos desmontándolas y como pudimos a través de colaboradores de Dentalcoop como los amigos Almeida y Jalisco que las llevaron a Rivas donde pudieron guardarse durante un tiempo en un almacén del que





salen cada cierto tiempo camiones con destino a campamentos saharauis. Durante su estancia Ahmed aprendió todo sobre la elaboración de las prótesis acrílicas y esperamos que tengan todo montado en la clínica de Rabuni para nuestra llegada en diciembre y poner todo ello en marcha, para que Ahmed pueda terminar de formarse y así pudiese formar a otras personas para tener un laboratorio con 4 ó 5 protésicos y así dar servicio a los refugiados de los campamentos saharauis.

Seguimos esperando la colaboración de compañeros protésicos en el proyecto.

Posiblemente cuando leáis este artículo estemos en el Sáhara o incluso de regreso.

Un saludo a todos los compañeros.

**Juan Antonio Sánchez García, laboratorio dental O.M.D.**



El pasado 17 de Septiembre se celebró la Asamblea General de carácter Ordinario en la Sede del Colegio.

Como viene siendo habitual, la participación es muy escasa en estas convocatorias pero queremos aprovechar este espacio para agradecer la asistencia de los compañeros que responden todos los años a la convocatoria y valoran el trabajo desinteresado de la Junta Directiva.

Insistimos en que la colaboración y la aportación de ideas es importante para poder satisfacer todo aquello que esperáis del Colegio. Estamos abiertos a las críticas, siempre y cuando de ellas salga algo productivo y entendemos que el momento de expresarlo abiertamente es en la Asamblea General. Estamos encantados de recibirlos a todos en la siguiente convocatoria.

Aprovecho esta ocasión para presentar a los miembros de la nueva Junta Directiva que desde el pasado 1 de Septiembre se encarga del funcionamiento del Colegio.

#### NOMBRE Y APELLIDOS

#### CARGO

Doña M <sup>a</sup> del Mar Galán Mazuecos	Presidenta
Don José Manuel Blanco Saiz	Vicepresidente
Don José M <sup>a</sup> Herrero del Hoyo	Secretario
Don Javier Mazuecos Labadía	Tesorero
Don Silvia Ruiz López	Contador
Don Juan Villafranca Muñoz	Ponente de Cultura
Don José Antonio Sánchez Escudero	Vocal
Doña Gloria Camacho García	Vocal
Doña Virginia Navarro campos	Vocal
Don Ángel Fco. Montoya Sánchez	Vocal

**M<sup>a</sup> del Mar Galán Mazuecos**

Presidenta del Colegio Oficial de Protésicos Dentales de Castilla la Mancha



demostración teórico/práctica  
“**Modelando con Píxel**”

El pasado 21 de Octubre tuvo lugar una demostración teórico/práctica titulada “**Modelando con Píxel**” impartida por **D. Antonio Maroto Rodríguez** en el hotel Intur de Alcázar de San Juan.

Queremos aprovechar esta publicación para agradecer a la casa **cmdental** su colaboración y sus atenciones, y damos las gracias también a los asistentes por el interés demostrado, ya que algunos se han desplazado desde la Comunidad de Madrid.

D. Antonio Maroto ha sido, como siempre, generoso en sus explicaciones por lo que el curso ha resultado un éxito, tanto en el número de participantes como en la valoración que del mismo han expresado los allí presentes.

Os mostramos algunas imágenes tomadas durante el desarrollo del curso, y agradecemos nuevamente a todos los que hicisteis posible una jornada tan interesante y provechosa.





# “Watch and do it yourself”

Autor: *Gerald Ubassy*

Año de publicación: *2016*

Páginas: *200*

Encuadernación: *Tapa dura*

Idioma: *Castellano*



## Descripción:

El objetivo de este libro no es presentarles mi filosofía de trabajo, que ya he podido darles a conocer en “Trucos y soluciones”. Este libro es la continuación lógica de «Trucos y soluciones» o más bien, «Trucos y soluciones» llevado a la práctica.

He querido realizar un libro sobre la observación, compuesto solamente por fotografías, para compartir con ustedes mis métodos a la hora de estratificar dientes completamente distintos en forma, translucidez, opacidad, edad, tal y como se nos presentan en su gran diversidad natural.

Por consiguiente, encontrarán soluciones valiosas que podrán aplicar a su trabajo diario. Bastará sencillamente con cambiar los colores de la base; su trabajo resultará mucho más fácil.

Este trabajo agradará a los numerosos usuarios de la cerámica E.max de Ivoclar Vivadent, pero también a todos los técnicos dentales ceramistas que utilizan otros materiales.

**¡OBSERVEN Y ESTRATIFIQUEN**

# La cuota colegial sale rentable

*¡¡ Compruébalo!!*

1. Realización de la declaración de la Renta: Su valor es: 95€. Para el colegiado está **incluido en su cuota**.
2. Tramitación de la Licenciatura Sanitaria: Su valor es: 600€. Para el colegiado está **incluido en su cuota**.
3. Asesoramiento Jurídico (Laboral, Fiscal, Civil y Sanitario): Su valor es: 95€. Para el colegiado está **incluido en su cuota**.
4. Consultoría de Marketing y Comunicación: Su valor es: 95€. Para el colegiado está **incluido en su cuota**.
5. Seguro de Responsabilidad Civil: Su valor es: 370€. Para el colegiado está **incluido en su cuota**.
6. Seguro de vida colectivo: Indemnización 1.000€.
7. El Ilustre Colegio Profesional de Protésicos Dentales de Madrid: luchará a nivel nacional, por conseguir los siguientes objetivos:
  - A. Unidad del colectivo.
  - B. Facturación y venta al paciente.
  - C. Elevar el nivel académico.
  - D. Puesta en marcha del Real Decreto 1591/2009. Entrega al paciente de:
    - a) Declaración de conformidad.
    - b) Tarjetas de identificación.
    - c) Instrucciones de uso.
  - E. Dar a conocer la figura del Protésico dental a la sociedad.

**TOTAL: 1.255€**  
**Cuota anual de colegiación: 360€**  
**AHORRO: 895€**

8. Cursos, conferencias y demostraciones, con un porcentaje de descuento medio del 60% y otras del 100%.
9. Servicio de Biblioteca.
10. Servicio de Videoteca.
11. Bolsa de trabajo (Oferta y Demanda).
12. **ASOPRODENTES** (Asociación de Protésicos Dentales de España):  
 Ofrece las siguientes prestaciones a través de MAPFRE:
  - Fallecimiento e invalidez (combinado) – (cuota anual desde 7,84€).
  - Seguro de Fallecimiento por cualquier causa (cuota anual desde 4,65€).
  - Seguro de Fallecimiento por accidente (cuota anual desde 4,14€).
  - Incapacidad Permanente Absoluta (cuota anual desde 3,19€).
  - Incapacidad Temporal (Baja Laboral).
  - Plan de pensiones, inversiones combinadas con fallecimiento, etc.
 Todas las prestaciones se pueden combinar entre sí.
  - Seguro de salud: SANITAS, MAPFRE y CASER
  - Seguro de laboratorio: CONCERTADO CON PLUS ULTRA Y CASER
  - Seguro de responsabilidad civil general: CONCERTADO CON PLUS ULTRA

**\* PARA MÁS INFORMACIÓN SOBRE LOS SEGUROS DE ASOPRODENTES,  
 CONSULTAR PÁGINAS DE PUBLICIDAD, EN EL TEL. 91 548 88 34 O EN LA PÁGINA WEB**

**[www.asoprodent.es](http://www.asoprodent.es)**

**13. BANCO SABADELL ATLÁNTICO**

Ofrece productos bancarios con unas condiciones especiales a los colegiados. Tel.: 902 323 555

**14. ESCUELA TÉCNICA DE ENSEÑANZAS ESPECIALIZADAS (ETEE)**

Ofrece a todos los familiares de los colegiados, el 10% de descuento sobre el importe total del ciclo formativo de Prótesis Dental. Tel.: 91 534 70 84

**15. MAS DE FLORES, S.L.**

Ofrece un 20% de descuento a todos los colegiados, en cualquiera de sus productos o servicios de jardinería y floristería entre los que se encuentran ramos, coronas, montajes para eventos, bodas y presentaciones, mantenimiento de jardines, etc. Tel.: 91 550 10 20

**16. TELOCUIDO.COM**

Realiza una oferta especial de un 5% de descuento a los colegiados en los servicios de selección de niñeras y canguros, tanto en la modalidad de acceso y suscripción online a [www.telocuido.com](http://www.telocuido.com) en los servicios de atención personalizada. Tel.: 91 371 16 24

**17. APARTAMENTOS EL PILAR**

Ofrece descuentos especiales para los colegiados en sus apartamentos de la calle Roger de Flor, 42 de Valencia, previa presentación del carné de colegiados. Para más información consultar con la página web: [www.apartamentoselpilar.com](http://www.apartamentoselpilar.com). O en el teléfono de reservas 607 47 37 8621

**18. CLAVESALUD (Centro de Psicología Clínica y Salud)**

Ofrece el 20% de descuento en consultas y el 33% de descuento en el servicio de Quiromasaje, a todos los colegiados. Tel.: 91 555 41 64

**19. HOTEL BARCELÓ VALENCIA**

Frente a la Ciudad de las Artes y las Ciencias. Ofrece descuentos para los colegiados del 5% en alojamiento y menús de banquetes. Tel.: 963 306 344

**20. VIAJES TRANSOCEAN**

Ofrece un 6% de descuento sobre paquetes vacacionales (cruceros, circuitos y hoteles), a todos los colegiados y familiares, previa presentación del carné de colegiado. [www.transocean.es](http://www.transocean.es). Tel.: 91 319 19 43

**21. FORENEX (Cursos de Verano)**

Ofrecen 50€ de descuento, en los campamentos de España y 120€ en los del extranjero, a todos los hijos de los colegiados y familiares. Tel.: 902 006 883

**22. NASCIA (Centro de control de estrés y ansiedad)**

Ofrece el 20% de descuento en todos sus programas para colegiados y familiares (estrés, ansiedad, trastornos de atención en niños, gimnasia mental, etc), método innovador y objetivo, tecnología exclusiva de bio-feedback. [www.nascia.com](http://www.nascia.com). Tel.: 91 770 58 85

**23. SOCIEDAD DE PREVENCIÓN MAZ**

Ofrece a colegiados y familiares, condiciones muy ventajosas para la prestación del servicio de PRL. Tel.: 900 121 300

**24. FORLOPD (Consultoría de Protección de Datos)**

Ofrece condiciones especiales a colegiados y familiares, en la adaptación de su empresa a la Protección de Datos. Tel.: 667 579 383 Javier Bernal.

**25. BEYER FISIOTERAPETUAS**

Ofrecen el siguiente descuento para colegiados y familiares: Precio clínica 35€ sesión. Precio para colegiados y familiares, 17€ sesión y si sacan un bono de 10 sesiones la sesión le saldría a 15€. Calle Sierra Morena, 31. 28031 Madrid. Tel.: 917 787 888

**26. SPORT & LANGUAGE**

Campamentos y cursos en el extranjero. Campamentos en España: 6% de descuento. Cursos en el extranjero: 5% de descuento. Programas para adultos: 6% de descuento. Tel.: 91 837 38 20

**27. AURILOGIC**

Ofrecen auriculares inalámbricos para poder trabajar con las manos "libres" y hablar por teléfono. Ofrece condiciones especiales para colegiados. Tel.: 91 440 01 49. Persona de contacto: Rocío Santos

**28. CARPINTEROS Y EBANISTAS A.S.**

Ofrecemos precios reducidos a familiares y colegiados. Previa presentación número colegiado. Muebles a medida, salones, habitaciones, armarios, cocinas, baños, etc. Reparaciones de muebles, puertas correderas, cerraduras de puertas blindadas, persianas, etc. Persona de contacto: Antonio Sánchez. Móvil: 662 062 775. Tel./Fax: 91 619 57 30

**29. FAUNIA**

Ofrece un 10% de descuento a los hijos y familiares de colegiados en actividades infantiles. Previa presentación del carné de colegiado. Persona de contacto: Javier Alonso. Tel.: 91 206 19 15

**30. ITV Leganés (Polígono Ciudad del Automóvil)**

Ofrece los siguientes precios para colegiados, previa presentación del carné de colegiado. Turismos Diesel: 36,34€. Turismos Gasolina: 26,43€. Motocicletas: 32,82€. Tel.: 91 689 45 25 (Manuel Sánchez)

**31. INSTITUTO CLAUDIO GALENO**

Ofrece un 10% descuento en cualquier actividad formativa de su escuela, a colegiados y familiares. Persona de contacto: Pilar. Tel.: 91 159 99 57

**32. CESPU PORTUGAL**

Ofrece a todos los colegiados y familiares un 5% de descuento en el curso CBS y en todas las actividades no regladas. Persona de contacto: Marcos Torres. Tel.: 035 1224 157 100. Email: [marcos.torres@cespu.es](mailto:marcos.torres@cespu.es). [www.cespu.pt](http://www.cespu.pt)

**33. WATIUM, S.L. (Comercializadora eléctrica)**

Reduce el importe en su factura de luz. Tarifas especiales y descuentos a colegiados y familiares. Tel. Gratuito: 900 901 059. Persona de contacto: Fernando Fernández. 634 041 689

**34. GRUPO DATCON**

Empresa especializada en Protección de Datos y Prevención de Riesgos Laborales. Ofrece descuentos especiales a colegiados y familiares. Persona de contacto: Elvira Martínez. Tel.: 635 430 085

**35. DIVERCLICK.ES**

Página web de entradas a espectáculos por internet, tiene a disposición de los colegiados y familiares la siguiente dirección web: [www.diverclick.es/colprodecam](http://www.diverclick.es/colprodecam). Con descuentos de hasta el 50%. Para cualquier duda o consulta. Persona de contacto: Rosa Albacar. Tel.: 615 036 153

**36. 3LIM 2000, S.L.**

Ofrece un 6% de descuento a colegiados y familiares, en los servicios de: mantenimiento, acondicionamiento, limpieza y cualquier otro servicio integral. Más información: [www.3lim2000.es](http://www.3lim2000.es). Persona de contacto: Sergio de Fays. Tel.: 619 43 82 45

**37. RURASHOP (Productos Gourmet)**

Ofrece condiciones especiales en la compra de sus productos, a colegiados y familiares. Persona de contacto: Álvaro Garrido. Tel.: 661 772 182

**38. HOTEL HOSPES PALACIO DE ARENALES & SPA (Cáceres)**

Ofrece un 10% de descuento para colegiados y familiares, sobre la mejor tarifa de alojamiento disponible. Persona de contacto: Belén Pavón. Tel.: 927 620 490

**39. PARADORES**

Ofrece un 5% de descuento a colegiados y familiares, en toda su red de paradores nacionales. Reservas: 902 54 79 79 o en el teléfono parador elegido.

**40. SOLDLED (Ahorro energético personalizado)**

Ofrece servicio de optimización y ahorro energético gratuito personalizado, para colegiados y familiares. Persona de contacto: Pedro Moreno. Tlfns.: 91 085 63 00 / 640 556 036

**41. MENSAJERÍA RÍO EXPRESS**

Ofrece a todos los colegiados un 5% de descuento, sobre sus tarifas oficiales. Persona de contacto: Patricia Marqués. Tel.: 686 904 923



# Te presentamos la Cuenta 1|2|3

con la que, cumpliendo condiciones, disfrutas de:

**3%** de interés<sup>1</sup> nominal anual del saldo diario que tengas en la cuenta a partir de 3.000€ hasta **15.000€**.

**1%, 2% y 3%** de bonificación<sup>2</sup> en tus recibos habituales.

**1 ACCIÓN<sup>3</sup>** de Banco Santander, la primera de muchas gracias al **Mundo 1|2|3**.

Para clientes **nuevos** y, por supuesto, para los **actuales**.

Descúbrelo entrando en:

**[www.santandersalud.es/COLEGIOPROTESICOSMADRID](http://www.santandersalud.es/COLEGIOPROTESICOSMADRID)**

o en **el teléfono 902 734 961**.

Y para tu negocio, descubre los beneficios de la **Cuenta 1|2|3 Pymes** entrando en **[www.bancosantander.es/es/negocios](http://www.bancosantander.es/es/negocios)**

**Sencillo | Personal | Justo**

Como un banco debería ser

 **Santander**

1. TAE 2,67% correspondiente al supuesto en el que se mantenga de forma constante durante un año un saldo diario de 10.000€ y con una comisión de mantenimiento de 36 euros/año (3 euros/mes). La bonificación de los recibos NO está incluida en el cálculo de las TAE. No se remunera el saldo superior a 15.000€. Para personas físicas mayores de 18 años residentes en España que contraten la Cuenta 1|2|3 y tengan domiciliados en ella: 1) nómina/prestación por desempleo/ingresos recurrentes (+600€/mes) o pensión (+300€/mes) o REA/RETA (+175€/mes) o PAC (+3.000€/año); 2) 3 recibos pagados y no devueltos (importe mayor a 0€) de 3 emisores distintos en los 3 últimos meses y 3) 6 movimientos de Tarjetas Santander con cargo en la Cuenta 1|2|3 en los últimos 3 meses. La Cuenta 1|2|3 lleva asociados el contrato multicanal y la Tarjeta de débito Oro. La comisión será de 8€/mes si no se cumplen las condiciones durante 3 periodos de liquidación consecutivos.

2. El importe de los recibos sobre el que se calcula la bonificación se limita a un máximo 1.000€/mes por cada uno de los conceptos: Tributos Locales; Suministros de hogar: gas, agua, luz, telecomunicaciones (ADSL, móvil, fijo e internet de emisores españoles); Seguros de prima periódica distribuidos o intermediados por Grupo Santander, Colegios, guarderías y Universidades españolas y ONG registradas en la Agencia Española de Cooperación. Se bonificarán los recibos por los conceptos indicados, domiciliados y pagados en la Cuenta 1|2|3.

3. Consulta fiscalidad de las acciones y condiciones para pertenecer al Mundo 1|2|3. Más información en tu oficina y en [www.bancosantander.es](http://www.bancosantander.es)



EMPRESA DE PERSONAS PARA PERSONAS  
97 AÑOS EN EL SECTOR

900 21 31 41 Península y Baleares

900 21 31 31 Canarias

[info@casa-schmidt.es](mailto:info@casa-schmidt.es)

[www.casa-schmidt.es](http://www.casa-schmidt.es)



**GRAN CENTRO LOGÍSTICO**

**SUCURSALES POR TODA ESPAÑA**

**CONTACT CENTER ESPECIALIZADO**

**GRAN RED DE ASESORES COMERCIALES**